

ILUSTRE MUNICIPALIDAD DE ANCUD
SECRETARIA H. CONCEJO

ACTA SESION ORDINARIA N° 35/ 20213
HONORABLE CONCEJO MUNICIPAL
MIERCOLES 27/11/2013

En Ancud, a veintisiete de noviembre de dos mil trece, siendo las 15:25 horas, en nombre de Dios, de la Patria y la comuna; se da inicio a la Sesión Ordinaria N° 35 del Honorable Concejo Municipal; presidida por la Alcaldesa de la Comuna de Ancud, señora **SOLEDAD MORENO NUÑEZ**, actuando como Ministro de Fe, el Secretario Municipal Don **RICARDO WAGNER BASILI**.-

La asistencia de de la totalidad de los Srs. Concejales, otorga el quórum para sesionar.

- **SR. CARLOS GOMEZ MIRANDA**
- **SR. RODOLFO NORAMBUENA FERNANDEZ**
- **SR. FRANCISCO CARDENAS AMPUERO**
- **SR. ALEX MUÑOZ MUÑOZ**
- **SR. PEDRO OJEDA MALDONADO**
- **SR. NELSON DELGADO BARRIA**

FUNCIONARIOS MUNICIPALES

- **SRA. FILOMENA ALVAREZ**, Encargada Plan Regulador Comunal
- **SR. MANUEL DIAZ**, Encargado Oficina Medio Ambiente.
- **LUIS GONZALEZ**, Funcionario Administración Municipal
- **LORETO WESTERMEYER**, Encargada de Turismo

TABLA

- 1.- **ANALISIS Y APROBACION PRESUPUESTO MUNICIPAL 2014.**
- 2.- **INICIO APROBACION PROCEDIMIENTO MODIFICACION PLAN REGULADOR COMUNAL**
- 3.- **CORRESPONDENCIA**
- 4.- **VARIOS. (Exposición Turismo)**

SRA. ALCALDESA, consulta al **SECRETARIO MUNICIPAL**, sobre el Punto Uno de la Tabla, y señala que esta materia será tema de discusión en las reuniones de Comisión de Finanzas, dispuestas para jueves y otras que se establecieron, y que en cada una de ellas, se analizarán aspectos del Presupuesto.

SRA. ALCALDESA, consulta al **Secretario Municipal**, sobre las actas pendientes, quien señala que si los H. Concejales lo tienen a bien podría tomarse votación para la aprobación Acta N° 28 Ordinaria. Consultados los **H. Concejales**, se acuerda postergar su Aprobación para Sesión Ord, N° 36, a realizarse el jueves 28.11.2013

Respecto de Presupuesto Municipal 2014, **H. Concejal Sr. GOMEZ**, solicita respecto de la Inversión real, Perfiles de Proyectos que aparecen incorporados en Presupuesto, como así, respecto de los Proyectos que se presentarán al Fril 2014, señala que solo aparece la cantidad. La **señora Alcaldesa** se refiere al escaso tiempo para entregar antecedentes, a lo que el **H. Concejal Gómez** señala que esto lo necesita antes del 15 de Diciembre, fecha límite de aprobación Presupuesto. Y sobre los mismos términos, requiere información en lo que se refiere a Pasajes y Calles a postular, en pavimentos participativos del próximo año. Añade que aunque son de ejecución para el 2015, se aprueban el 2014. Y por último que no aparece lo que es el Subsidio de Agua Potable, que se han

entregado en la comuna, tanto urbana, como rural, acotando que esto debe ser parte del Presupuesto.

Interviene **H. Concejales SR. NORAMBUENA**, solicitando copia de los antecedentes pedidos por el **H. Concejales SR. GOMEZ**.

Agotado el Punto, la **SRA. ALCALDESA**, solicita a los responsables de la formalización **PLAN REGULADOR COMUNAL** hacer efectiva su participación, y los invita a exponer, para posteriormente someter a Aprobación el inicio del procedimiento para la modificación de dicho Instrumento territorial.

Expone **Sra. FILOMENA ALVAREZ**, Arquitecto Encargada de llevar adelante esta nueva estructuración territorial comunal, dando a conocer una gama de directrices que contiene este modelo territorial.

Dice que lo que se somete a Aprobación, no es el Plan Regulador Comunal en sí, sino el Proyecto para que pase o sea sometido al procedimiento de Evaluación y aprobación final. Que incluye posteriormente hacer dos Audiencias Públicas, someterlo a conocimiento público, acometer sus observaciones, y posterior a ello, el H. Concejo dar aprobación a este Instrumento territorial.

Expositora, señala que sobre la **ADECUACIÓN ESTUDIOS PREVIOS, ACTUALIZACIÓN PLAN REGULADOR COMUNAL DE ANCUD**, se consideraron como Zonas de Estudios, Áreas localizadas en la Ciudad de Ancud y localidad de Chacao, y como objetivos del Plan se establece desarrollar la adecuación y actualización normativa del Estudio "**ESTUDIOS PREVIOS ACTUALIZACIÓN PLAN REGULADOR COMUNAL DE ANCUD**", realizado anteriormente hasta el año 2007. Y un segundo objetivo, Elaborar y Aprobar el Plan considerando la normativa vigente sobre exigencias ambientales, referidas al Informe Ambiental y el procedimiento de Evaluación Ambiental Estratégica.

Por otra parte, señala que como instrumentos en la formulación del Plan se consideraron:

- ✓ Estrategia Regional de desarrollo 2009-2020, del Gobierno Regional Los Lagos
- ✓ Estudio Plan Regional de Desarrollo Urbano, Región los Lagos 2011
- ✓ Plan de Desarrollo Comunal 2010-2018, comuna de Ancud
- ✓ Estudios previos, Actualización Plan Regulador Ancud, 2007.
- ✓ Plan Regulador Ancud 1996
- ✓ Modificación PRC, Ancud zonas céntrica 2000
- ✓ Modificación PRC Ancud, extensión zona urbana 2009
- ✓ Modificación PRC sector Lechagua Ancud, 2004, (DIA Rechazada)
- ✓ Seccional Villa Chacao, Modificación PRC Ancud 2004. (DIA Rechazada)
- ✓ DIA Construcción Hospital San Carlos de Ancud, 2013, Servicio Salud Chiloé.

Que sobre esto se consideran Alternativas de Estructuración de: Zonas Urbanas; Zonas Especiales de Equipamiento; Zonas Industriales; Zonas de Áreas Verdes; Zonas de Restricción y Conservación, como Zonas de Extensión Urbana.

Así igual se establecen estudio sobre riesgos naturales de la ciudad; con cartografía base, sobre vialidad, hidrografía y línea de costa. Proposición de límites urbanos de la ciudad de Ancud, límites urbanos de la localidad de Chacao. En consecuencia, se pretende entregar un Proyecto conceptual de la ciudad de Ancud, que incorpore el sector de Lechagua, sector de Mutrico; localidad de Chacao. Aquí se señalan aspectos de alturas, expansión de superficie, y zonas de riesgos.

Interviene **H. Concejales SR, MUÑOZ** señalando que cuando se presente el Plan Regulador en Chacao, se observaba que el Plan Regulador, no llega a Chacao

Viejo, y dice que es una preocupación de la comunidad, dado que toda la implementación cívica se centra en Chaco Viejo. Y que estos manifiestan su preocupación de quedar fuera del Plan Regulador, Se informa al Concejal que el estudio presente se basa en el anterior, y que este no permite hacer modificaciones en cuanto a los límites urbanos.

Señala **Sr. MANUEL DIAZ, Expositor**, que una de la observaciones que le hacia el MINVU, era no modificar los límites urbanos. Pues ello alteraba el contrato que estaba suscrito con este Consultor y otra series de implicancias que no estaban contempladas. Pero que en su interior se pueden hacer otras modificaciones, seccionales, que sean más factibles.

Se afianza un **Proyecto Vial** para la comuna de Ancud, con clasificación de vías, y de la misma forma para la localidad de Chacao. Se hace una interpretación de la Vialidad existente y la proyectada, conceptuada en Vialidad Estructurante, Expresa, Colectora, Servicio y local.

H.Concejal SR. NORAMBUENA consulta respecto a la modificación a las vías que se señalan por la expositora, en cuanto a conservar las aéreas verdes existente sector Caicuméo.

SR. MANUEL DIAZ expositor, señala que es una especie de cordón céntrico como en Santiago obviamente a mucho menor escala, y **SRA.ALCALDESA**, interviene y ejemplifica situación similar con la realidad de Américo Vespucio sobre el tema tratado por la expositora.

Expositora señala que en el futuro si se puede acoger un proyecto de vialidad urbana, naturalmente con las adecuaciones y resguardo de estas zonas verdes protegidas.

H.Concejal SR. NORAMBUENA, consulta respecto de la conexión Caracoles - Bellavista, se le responde que es un proyecto vial que demuestra una clasificación de las vías, respecto de su carga.

H.Concejal SR. NORAMBUENA, consulta sobre las vías locales y servicios. y si en estas locales, no estaría permitido el ingreso de vehículos mayores por ejemplo, Se le señala que se refiere a la ocupación masiva de estas vías por aglomeraciones de personas. Acota **MANUEL DIAZ, Expositor**, que es el Departamento de Transito el que debe señalar y determinar el uso de las vías. Que esto no es parte del Instrumento tratado.

Se da por terminada presentación en cuanto a la funcionalidad territorial, y se da paso a los estamentos medios ambientales.

Sobre el mismo tema Plan Regulador Comunal, expone el **SR. MANUEL DIAZ SOTOMAYOR**, Médico Veterinario, Encargado Oficina de Medio Ambiente Municipal, y se refiere a los aspectos normativos, amparado en el nuevo Instrumento de Gestión Ambiental, incorporada en la Ley N° 20.417, explicando el concepto de la evaluación ambiental estratégica: Acota que esta presentación tiene como finalidad la Aprobación, para dar inicio al proceso de Plan regulador comunal, y que velará por los aspectos medioambientales de este instrumento en su presentación. Y que con posterioridad se dará la instancia para la Aprobación de H. Concejales de la comuna, de este cuerpo normativo con arreglo y sujeción a las normas que se le aplican. Añade que es el paso inicial que exige la norma de Urbanización y Construcción del MINVU.

Este instrumento fue pensado como un procedimiento para incorporar las consideraciones ambientales del desarrollo sustentable, al proceso de formulación de políticas y planes de carácter normativo general y a sus modificaciones sustanciales, que tengan impacto sobre el medio ambiente y la sustentabilidad. Además, deja establecido que "los instrumentos de planificación territorial (PROT; PRIC, PRC y planes seccionales; planes regionales de desarrollo urbano; zonificaciones del borde costero, del territorio marítimo y el MIC; o los instrumentos de ordenamiento territorial que los replacen o sistematicen) se someterán siempre a EAE..."

Que sobre los aspectos de procedimentales de la **EAE**, se debe considerar lo siguiente:

- > Considerar los objetivos y efectos ambientales del Instrumento, PRC, así como, los criterios sustentables de los mismos.
- > Integrar a otros Órganos del Estado, vinculados a la elaboración de políticas y planes, igual otros instrumentos relacionados a fin de garantizar la actuación coordinada de las entidades públicas, en el caso de los IPT, se deberá considerar los instrumentos relacionados con capacidad vial elaborados por la autoridad competente.

Como objetivo general, se pretende asegurar que la dimensión ambiental de esta decisión estratégica, considerando políticas, planes y programas, sea tenida en cuenta, en los procesos de diseño. Se concluye sobre los mismos, en cuanto a mejorar la calidad de esos instrumentos, no solo en cuanto a las consideraciones ambientales, sino, también en su integridad.

En cuanto a su Problemática ambiental se establece lo siguiente:

- ❖ Presión por urbanizar, Áreas de importancia Ecológica y Estratégicas
- ❖ Aumento sobre la presión Entrópica sobre el Medio Rural, y Borde Costero por fenómenos de segunda residencia y parcelamiento.
- ❖ Presencia de Infraestructura con alto impacto territorial, tales como PTAS, Embalses de captación de Agua Potable, y áreas de restricción como Aeródromo Pupelde, Líneas de Alta Tensión, y caminos públicos (ruta 5).
- ❖ Dotación incompleta o en algunos casos inexistente de infraestructura sanitaria y redes de alcantarillado.
- ❖ Localización de actividades y uso de suelo en áreas expuestas a peligros naturales.
- ❖ Escases en la dotación de Áreas Verdes y disponibilidad de espacios públicos al interior de las áreas urbanas consolidadas.

Que sobre los aspectos criterios de desarrollo sustentables" El Plan deberá favorecer el resguardo de aquellos elementos con sensibilidad ambiental y patrimonial, así como también de sus respectivos entornos: es el caso del Cerro Huaihuén, Río Quempillén, suelos agrícolas de Chacao, sector desembocadura Río Pudeto, sector Mutrico (entrada a Chiloé y Ancud), Iglesia de Chacao y Fuerte San Carlos. También deberá mejorar las condiciones de habitabilidad de la población, especialmente ante condiciones de conectividad y disponibilidad de suelo para equipamientos y actividades productivas; así como propiciar el aprovechamiento del potencial turístico del borde costero de la comuna, accesos, y las áreas centrales de Ancud y de Chacao".

Objetivos ambientales, le cabe resguardar el valor paisajístico de los elementos localizados en sectores de playas, ríos y costaneras, en Ancud y Chacao (acantilados y cerro Huaihuén, entrada a Ancud, BC Chacao, etc.) mediante su reconocimiento como áreas restringidas al desarrollo urbano por presencia de riesgos naturales y/o su incorporación como uso de suelo de áreas verdes.

Que sobre lo mismo concurre Proteger los elementos con elevado valor ambiental localizados en ambientes ribereños, tales como los hábitats riparianos, bosques nativos y renovales en sector Mutrico, río Quempillén, estero Chacao, Quebradas Urbanas con presencia de renovales y vegetación abundante en Ancud, por medio de su incorporación al sistema áreas verdes propuesta de tamaños prediales grandes (baja intensidad de ocupación).

Manuel Díaz, junto con absolver una consulta del H. Concejal Norambuena sobre las zonas riparianas, expone que esto bien puede contenerse sobre ZONAS INUNDABLES AR1, y ZONA Z propensas a Avalanchas, Rodados, Aluviones y Erosiones acentuadas, tipificadas AR2. Establece que en diversas zonas existe una irregularidad de los estados, en cuanto a construcciones irregulares, alcantarillados, protección de zonas verdes, etc., un sin fin de cosas que se pretenden enmendar con esta nueva mirada que se le está dando a la comuna de Ancud.

H. Concejal SR. MUÑOZ, consulta al expositor si existe un plan de intervención en el sector del Pasaje Lica Díaz, que llega hasta la toma de Agua, que hay personas que fueron beneficiadas con viviendas, que saldrán de allí, pero que seguramente una vez idas estas, sin duda que llegarán otras personas a ocupar los espacios, consulta si hay incorporado un plan de mitigación al respecto. El Expositor, le señala que este nuevo instrumento demanda la incorporación de Áreas verdes, y que esto corregirá lo que en forma irregular se da.

H. Concejal SR. NORAMBUENA consulta como se repara o detiene el irregular relleno que se realiza en sectores de quebradas, que permiten, paso a paso, ir dando pie a asentamientos de viviendas y otros tipos de usos a esos suelos. Expositor le señala, que una forma práctica es tener un catastro sobre esas zonas, identificadas y dimensionadas,

H. Concejal SR CARDENAS, consulta sobre el arroyo que viene hacia la fuente de agua, el Arroyo la Maquina, si existe protección para ese bosque, que impida a la gente cortar leña, Se le señala que con el nuevo instrumento eso se consolida. Agrega sobre el punto el H. Concejal Cárdenas que la familia propietaria del sector pretende hacer venta de su propiedad. Que el Arroyo pasa por el medio de su campo, Se le manifiesta por el expositor, que hay de acuerdo a la nueva normativa que se pretende establecer, protección para esos rio.

Expositor SR. DIAZ señala como anormalidad lo que ocurre en el Rio Quempillen, en donde un particular incluso ha instalado un emisario, que rompe la normativa actual, y que situaciones como estas, son recurrentes en su oficina, abordando los cambios de perfiles de agua y sedimentos de las zonas marítimas. Señala que como análisis, igual se tomó sector la Lagunita sector Cancha de Huasos, y se orientó la posible expansión de ocupación de suelos.

H. Concejal SR .OJEDA, consulta el tiempo en que se aplicará la nueva norma. Expositores les señalan el calendario de intervenciones que contendrá el procedimiento para completar el Instrumento territorial en cuestión.

Se refiere el H Concejal Ojeda a las zonas expuestas a la mala utilización de espacios. Sobre instalación de todo tipo de infraestructuras que contravienen las normas medio ambientales, y al día de hoy, pareciera que no hay nada que pueda parar esto, lo que ha motivado su consulta sobre la entrada en aplicación esta norma., que pueda frenar esto. **EXPOSITOR**, le señala que comparte su preocupación, pero que muchas de estas cosas se dan por la escasa Fiscalización, que este nuevo instrumento advierte lo que el **H. Concejal** señala,

pero también hay que hacer un esfuerzo mayor en dotar al municipio de entes fiscalizadores. Le ejemplifica que la operatoria de la Superintendencia es muy burocrática y tardía. Menor su rango de efectividad. Y que es la Corte Suprema la que se ha transformado en la garante y resguardadora de los derechos medioambientalistas de este país. Otras formas establecidas son espaciosas y lentas.

H. Concejal SR. OJEDA le consulta respecto a alguna receta o acción más casera, que pueda contener estas irregularidades. Expositor le señala que la ha dado, y que es sencillamente la aplicación de las Ordenanzas locales. Es decir, mayor fiscalización.

H. Concejal SR. NORAMBUENA, señala que tal vez, con una fiscalización periódica, calendarizada, se podría optimizar la acción de los recursos que hoy en día tenemos y que se orientara a los reincidentes sobre estas malas actuaciones, en algo ayudaría. Continúa señalando que se podría tomar como acuerdo, que se vaya a fiscalizar por ejemplo ese sector que hoy día está siendo rellenado, y sancionar(hace alusión sector del mapa expuesto), que se sobrepasa, acaso la fiscalización anterior. Respecto a Mutrico señala que le da la impresión que no debe estar regulada.

EXPOSITOR informa los procesos que se han seguido, a lo que el **H. Concejal SR. NORAMBUENA** estima que de no tomar acciones, aunque estas sean casera, en pos de controlar estas irregularidades, se nos pasará el tiempo, veremos desaparecer muchas cosas y no habremos hecho absolutamente nada por controlar o mejorar las cosas. Señala que aquí si se aunarían voluntades.

H. Concejal SR. CARDENAS, manifiesta su temor en cuanto a que cuando alguno de ellos pudiera solicitar una fiscalización, y que se da, siempre se informa quien fue la persona que pidió tal cosa, debiendo ser anónima la denuncia o petición.

EXPOSITOR señala que como última Zona analizada nos encontramos con la Macro Zona cerro Huaihuen, protegida como zona de mejor vista de Ancud, hoy está sometida a una abultada instalación de antenas de todo tipo, y que en el futuro se visualiza como una concentración de masas humanas.

Expositor da por concluida su exposición.

H. Concejal SR. MUÑOZ, pide información en cuanto a la sociabilización de este instrumento con el sector de Chacao, se le señala que de seguir el calendario sin modificación esta se daría el 10 y 11 de Diciembre a las 18:00 horas en la Escuela de Chacao.

Se refiere el **H. Concejal Muñoz** al colapso de los pozos negros, en el sector de Chacao, que también expuso en la Sesión Anterior el H. Concejal Gómez indicando que hay un listado de personas, con esa dificultad.

SRA. ALCALDESA explica que este problema no es solo de Chacao, sino también de Pudeto Bajo, Pupelde, etc., y solicita al profesional Manuel Díaz, Encargado de la Oficina Medio Ambiente, preocuparse de la situación. Señala que es un gasto para el Municipio, pero que será un asunto que como siempre habrá que asumir, tal vez con un aporte de los vecinos.

Finalmente **SR. MANUEL DIAZ** da cuenta de la escasa capacidad de respuesta que tiene la Oficina de Medio Ambiente, por falta de dotación funcionaria que se expresa en la existencia de una persona.

SRA. ALCALDESA abre ronda de preguntas sobre el tema de esta exposición, para posteriormente someter a aprobación el Inicio del procedimiento de modificación del instrumento territorial.

EXPOSITORES, dan a conocer fechas y lugares, en que por calendario se expondrán los temas relacionados con este nuevo Instrumento Territorial y que la exposición tendrá una duración de 45 días, que los interesados en participar serán registrados en un libro de audiencias. Sobre sus aportes y que todas sus consultas y aportes, no se podrán hacer vía la oficina de la Encargada de este Instrumento, sino vía observaciones registradas en forma pública.

H. Concejal SR. NORAMBUENA, consulta sobre la existencia de algún formato en donde se puedan plasmar las consultas u observaciones que son por escrito, se le señala que no, son de libre formato.

Sobre la presentación, **SRA. ALCALDESA**, invita a los H. Concejales a formular las consultas, hacer consultas sobre el particular.

SRA. ALCALDESA, le consulta a los expositores respecto de eventuales conflictos respecto de este Instrumento. **EXPOSITOR**, le señala que conflictos habrán siempre. Y argumenta que ello se dará, en función del perjuicio que este Instrumento le produzca a un particular. Que lo más natural será que entregue su Observación, ya sea por afectarse el suelos, limitaciones de construcciones, divisiones prediales etc.

SRA. ALCALDESA, consulta sobre las máximas alturas de edificación, respondiendo los expositores, entregando datos sobre las máximas alturas en las diversas zonas

H. Concejal SR. GOMEZ indica que por haber participado prácticamente en todas las instancias de trabajo para la elaboración de las modificaciones al Plan Regulador Comunal no tiene consultas que formular

Sometido a votación, el H. Concejo Municipal, con el voto favorable de todos sus integrantes, acordó dar inicio al proyecto de modificación del Plan Regulador Comunal de Ancud, lo cual se regirá por lo dispuesto en el artículo 2.1.11 de la Ordenanza General de Urbanismo y Construcciones.

Al votar, el H. Concejal Muñoz observa que a futuro el área urbana de Chacao debiera extenderse hasta el sector de Chacao Viejo.

SRA. ALCALDESA, señala que en la función de la fiscalización se agregarán dos funcionarios adicionales, solicitando a don Manuel Díaz, Encargado Oficina Medio Ambiente, informar con regularidad al Concejo de su accionar, respecto de anomalías que sobre este tema se den en la comuna.

H. Concejal SR. NORAMBUENA, interviene señalando que como una instancia de participación, se eleve a análisis de comisión de Medio Ambiente, denuncias y observaciones que se den en este ámbito. y que sea una instancia de canalización de acciones correctivas, conectadas con otras instancias del poder público y privado.

H. Concejal SR. CARDENAS, agradece exposición y dedicación de los funcionarios encargados de llevar adelante este proceso, solicita un aplauso.

CORRESPONDENCIA.

- Decreto N° 4,114, del 10 de Octubre 2013 llamando a Remate público, Vehículos Municipales.
- Decreto N° 4.169, del 14 de Octubre 2013 Aprueba Bases Licitación Pública PALDECO.
- Decreto N° 4.170 del 14 Octubre 2013, Adjudica Licitación Reparación Pavimentos calles de Ancud.
- Decreto N° 4.174 del 15 DE Octubre 2013, Adjudica Licitación Pública, Mejoramientos Diversas Multicanchas de la comuna.
- Decreto N° 4.175 del 15 de Octubre 2013, Adjudica Licitación Pública Asesorías inspección Técnica Mantenimiento Mercado Municipal de Ancud.
- Decreto N° 4.254 del 18 Octubre 2013, Apruebas Bases Administrativas Licitación Pública Proyecto Sanitario Villa Chacao.
- Decreto N° 4.255 DEL 18 de Octubre 2013, Aprueba Bases Administrativas Licitación Pública Proyecto Construcción Cancha sector Nal.
- Decreto N° 4.256 del 18 Octubre 2013, Aprueba Bases Administrativas Licitación Construcción Aceras diversas Calles sector céntrico comuna de Ancud.
- Decreto N° 4, 257 del 18 de Octubre 2013, Aprueba Bases Administrativas, Licitación Publico Construcción Paraderos Rurales, con iluminación sustentable comuna de Ancud.
- Decreto N° 4, 267 del 18 Octubre 2013, Llamado nueva Licitación Pública, Obras Civiles, Conservación Mercado Municipal de Ancud.
- Decreto N° 4.286 del 28 Octubre 2013, Declara Desierta Licitación Pasajes y Calles Sector Pudeto. Se llama a licitación Privada.
- Decreto N° 4.308 del 12 noviembre 2013 Modifica Bases, Construcción aceras diversas calles de la ciudad comuna de Ancud.
- Decreto N° 4.310 del 12 Noviembre 2013, Aprueba Aclaración cierre y apertura sobre Habilitación Sistemas Eléctricos Terminal de Buses.
- Decreto N° 4311 del 12 Noviembre 2013 Modifica Bases Licitación Servicio de Aseo Domiciliario, comuna de Ancud.
- Decreto N° 4312 del 12 Noviembre 2013, Modifica Bases, Mercado Municipal.
- Decreto N° 4314 del 12 Noviembre 2013, Llama Licitación Obras Mantenimiento Rio La Toma y Estero sin Nombre.
- Decreto N° 4315 del 12 Noviembre 2013, Llama Licitación Pública Saneamiento Sanitario Sector Caicumeo.
- Decreto N° 4.317 del 13 Noviembre 2013, Adjudica Licitación Pública Juguetes Navidad.
- Decreto N° 4318 del 13 Noviembre 2013, Rechaza Oferta Y declara Desierta Licitación Servicio Aseo y Recolección Residuos domiciliarios de la comuna Ancud.
- Decreto N° 4,319 del Noviembre 2013, Adjudica Licitación Contrición Multicancha Nal, Constructora Bama.
- Decreto N° 4.320 del 13, Noviembre 2013, Construcción de Paraderos con iluminación sustentable Sr. Enzo Jaramillo Jaramillo.
- Decreto N° 4.321 del 13 Noviembre 2013, Adjudica Licitación Pública de Plaza L a Banca.
- Decreto N° 4.322 del 13 Noviembre 2013, Adjudica Licitación Pública Pladeco.
- Decreto N° 4.327 del 13 Noviembre 2013, Aprueba Aclaración, Construcciones Sanitarias de Chacao.
- Decreto N° 4.331 del 15 Noviembre 2013, Llama licitación Pública Construcción Escuela de Coñimo.
- Decreto 4332, del 15 Noviembre 2013, Llama Licitación Pública Asesoría técnica CESFAM Manuel Ferreira.
- > Decreto N° 4.334 del 15 Noviembre 2013, Llama Licitación Pública Conservación Liceo Domingo Espiñeiro de Ancud.

- Decreto N° 4.336 del 15 Noviembre 2013, Licitación Asesoría Técnica Reposición Colegio de Coñimo.
- Decreto N° 4.337 15 de Noviembre 2013, Llama Nueva Licitación Pública, Asesoría Técnica Mercado Municipal de Ancud.
- Decreto N° 4.349 del 20 Noviembre 2013, Adjudica Licitación Sistema Eléctrico Terminal de Buses
- Decreto 4.350 del 20 Noviembre 2013, Adjudica Conservación Mercado Municipal de Ancud.

SRA. ALCALDESA, señala que si se revisa las fechas de los decretos se puede uno percatar que los turnos éticos funcionaron durante el paro de los funcionarios municipales.

VARIOS

La **SRA. ALCALDESA** solicita a petición y con acuerdo de los H. Concejales de la Sesión anterior N° 34, del 26.11.2013, recibir la exposición de Encargada de Turismo respecto de las Actividades Programas para la época estival que se avecina, Verano 2013-2014.

Expone la Sra. **LORETO WESTERMAYER**, Encargada del Departamento de TURISMO Municipalidad de Ancud.

Señala, que se dirige al **H. Concejo** para dar a conocer una rendición del material y la promoción turística de la comuna de Ancud, en la época estival, tanto en zona urbana como en áreas rurales.

Argumenta que su exposición versa sobre la gama de actividades que se pretenden desarrollar en la comuna del turismo de intereses especiales, que es lo que está en boga en nuestra sociedad actual. Y sobre el particular de la siguiente forma.

CONTENIDO

- Ruta del Origen Indígena en Ancud.
- Ruta de la Fortificaciones españolas, Fuerte San Antonio, Batería Balcacura, Chaicura, y Fuerte Ahiu. (territorios con historia)
- Ruta de playas y Traking, por los lugares más importantes de la costa Norte- Weste de Ancud, Piedras y aves migratorias.
- Agroturismo en la península y granjas sustentables, Agricultura Orgánica, Agro-Producción casera y Oficina de Turismo.
- Descripción Objetivos.
- Itinerario, Programación Duración de los recorridos Servicios y actividades incluidas y precios.
- Muestras costumbristas
- Prestadores de servicios turísticos.
- Puntos de Información y Reserva

Sobre **RUTA DEL ORIGEN INDIGENA EN ANCUD**

Esta ruta es de vital importancia para la conservación y puesta en valor del patrimonio indígena en la península de Lacuy.-

- Comienza en Huentetike, 8 kilómetros. Al llegar al cruce de Pilluco, seguimos 500 mtrs, mano izquierda esta señalizada la Ruca de la Sra. Ernestina Huaike, donde vende artesanía y muestra su oficio en un típico telar Gülliche.
- Seguido el puente Quilo donde se puede visitar el museo familiar de la familia Gonzalez, lugar en que fueron extraídas tres momias de 6.000 años de data aprox.

- Continuamos a Polocué y Playa Rosaura, lugar de aprendizaje indígena, donde se aprecian los basaltos columnares, de piedras hexagonales, basaltos de una increíble conformación geológica que son analizadas por científicos internacionales.
- Finaliza la ruta en playa "Punta de Arenas", lugar donde estuvo el conocido científico Charles Darwin, y existe en este sector un conchal más extenso de la comuna de Ancud, lo cual da cuenta de un extenso asentamiento indígena en el sector. (Puente Quilo, Asentamiento Indígena)

Referida a RUTA DE LAS FORTIFICACIONES ESPAÑOLAS EN ANCUD Y LA PÉNINSULA DE LACUY. (Baterías Chaicura, Balcacura y Fuerte Ahui)

Dice, en Marzo de 2011 el municipio recibe la administración de los sitios, haciéndose cargo de la contratación del personal de guardia, con gente de la localidad, mantención, los cuales informan a los visitantes, se incorporan mejoras en la infraestructura, se promociona la ruta turística de los Fuertes Españoles de Ancud y se analiza la forma de implementar una cafetería o centro con museografía de la historia en el sector.

La más célebre de las fortificaciones españolas, inicio su construcción en la administración de Don Antonio Martínez (1778-1786) a cargo de los ingenieros Manuel Zorrilla Y Lázaro de Ribera. Está estratégicamente rodeado de escarpados riscos que caen directamente al mar y su único acceso y posibilidad de retirada por tierra, es un angosto sendero que atraviesa el bosque impenetrable, el que a su vez, estaba muy bien custodiado.

Ubicada a 30 metros sobre nivel del mar, frente a la ciudad de Ancud, tenía a tiro de cañón a toda embarcación mediana y grande que quisiera abordar el puerto.

Sobre RUTA DE PLAYAS Y TREKING POR LOS LUGARES MAS IMPONENTES DE LA COSTA NOR-WESTE DE ANCUD.-

Desde Ancud, rumbo a la península, a 4,5 kl de la plaza podremos apreciar playa Lechagua, luego continuamos rumbo a la costa de "Mar Brava", continuamos hacia la península y podemos desviarnos a playa punta Chonos, Guabun, con imponentes dunas y su magnífica punta centinela, mas adelante esta el cruce de Chauman, playa de 7,5 kl que finaliza en faro Corona. Todos estos lugares presentan una geología muy particular, están expuestas al océano Pacifico en forma directa y cuentan con una cantidad considerable de aves migratorias.

AGROTURISMO EN LA PENINSULA Y GRANJAS SUSTENTABLES, AGRICULTURA ORGANICA, AGRO-PRODUCCION CASERA Y OFICINA DE TURISMO.

Hace referencia en cuanto a esto, que la familia Saldivia, los espera en su casa de campo y fogón típico, llamado "al norte del sur", ubicado en el sector de Calle a 18 kl, de Ancud, luego en Guabun se encuentra la familia de don Beto y Rosita, ellos son la expresión de los últimos chilotes más auténticos que existen en la península, "don Beto es un gran creador de singulares inventos y Rosita hace quesos y mantiene una población de más de 200 aves entre patos, gansos, pollos y pavos.

En Faro Corona encontramos a Coralía Pérez y Flavia Saldivia, donde se puede compartir una deliciosa comida y alojar en sus casas, todos estos lugares cuentan con grandes atractivos naturales y poseen gran valor turístico tangible e intangible, son sitios que perfectamente pueden ser vistos como emprendimientos pilotos o dignos de replicar en otras comunidades campesinas de Ancud y la provincia.

En cuanto a sus objetivos, lo principal de esta proyección es el de darle un valor especial al patrimonio turístico, asociándolo con la comunidad, potenciando especialmente el eco-turismo, las redes agro-turísticas, que las personas nativas tengan la oportunidad de mostrar la gran riqueza natural que tenemos, sus tradiciones, su arte culinaria tradicional, sus artesanías y sus huertos artesanales, apoyando al iniciativa del SIPAM, brindando así un completo servicio de excursión,

Que en sus **ITINERARIO, PROGRAMACIÓN Y DURACIÓN DE LOS RECORRIDOS, SERVICIOS Y ACTIVIDADES INCLUIDAS Y PRECIOS**, los recorridos se organizarán de acuerdo a la conveniencia de las personas que quieran hacer los tours, el público al que va dirigido este tipo de excursiones son principalmente extranjeros, turistas en general, historiadores y todas las personas interesadas en conocer este importante legado cultural que tenemos.

Los tours que se ofrecen son:

- Ruta del origen indígena en Ancud, que tendría una duración de un día de recorrido, incluido el almuerzo típico Chilote y transporte.
- Ruta de las fortificaciones españolas en Ancud y la península de Lacuy, que tendría un día de recorrido, almuerzo típico Chilote y transporte.
- Ruta de playas y trekking por los lugares más imponentes de la costa nor-este de Ancud, la cual tendría una duración de dos días y una noche en el alojamiento turístico en unas de los sitios destinados, transporte, también incluye comida típica Chilota, y la posibilidad de vivir una experiencia maravillosa al lado de las tradiciones típicas de esta región.
- Fiestas Tradicionales y Costumbristas 2013-2014.

PRESTADORES DE SERVICIOS 2013

Alojamiento/noche: Sobre este punto señala una serie de personas e Instituciones que prestan el Servicio en la Comuna, considerando área rural y urbana, con información contenida de: ESTABLECIMIENTO, REPRESENTANTE LEGAL, O DUEÑO, TELEFONO, CELULAR, E-MAIL, que se anexan a la presente acta-

Que sobre los PUNTOS DE INFORMACION Y RESERVACIÓN encontramos:

- Centros de información turística que están ubicados en distintas partes de la ciudad, donde entregan folletos y toda la información.
- Agencias de viajes, terrestres y aéreas.
- En la página WEB oficial www.muniancud.cl
- En las redes sociales tales como facebook y twitter
- También llamando al móvil de la oficina de turismo de esta localidad y otras municipalidades de la Provincia.
- Rutas fluviales, a cargo de empresarios privados con promoción conjunta en nuestras oficinas de turismo
- Rutas Fluviales Fortificaciones Españolas, Isla Cochinos.

ALGUNOS PROYECTOS EN EJECUCION

- ✓ 2% FNDR mejoras del borde costero y fomento a la gastronomía río CHEPU.
- ✓ 2% FNDR Muestra itinerante del patrimonio etnohistórico de las comunidades indígenas de huentetike y nehuen mapu.
- ✓ FRIL, DE SENALETICA TURISTICA, con 51 letreros informativos, con nomenclatura de origen, traducción e iconos Turísticos.
- ✓ Proyecto SIPAM CHILOE, ASESORIA y inducción a los servicios Turísticos de la importancia de este reconocimiento internacional, declaratorio de origen que pone en valor el patrimonio agrícola de Chiloé.

- ✓ Ayuda en la formulación de 38 proyectos con fines turísticos a pequeños y medianos empresarios de la comuna de Ancud.
- ✓ Gigantografía previo convenio con SERNATUR en el portal de Chacao.

Proyectos Destacados.

- ✓ 2% medio ambiente favorecido a la Sra. Haydee Gutiérrez, ruta de trekking.
- ✓ Fondo a la mejora de rutas turística en Faro Corona.

Señala que solicitaron a SERCOTEC fondos favoreciendo a 10 empresarios de la provincia de Chiloé, encabezado por la Sra. Luz María Oyarzo, de eco turismo Puñihuil. Obtenido en asamblea turística del 05 de septiembre año en curso.

La comuna de Ancud, señala, cuenta con todas las cualidades para convertirse en el punto turístico mas apreciado del sur de Chile. Para que esto sea una realidad, se requiere aunar voluntades públicas y privadas, y equilibrar las competencias de un territorio desarrollado en vías a la sustentabilidad y buenas prácticas.

Desarrolla la siguiente PROPUESTA:

- Generar una Dirección de Turismo.
- Establecer un PLADATUR, con financiamiento ligado a organismos pertinentes.
- Personal idóneo en el área, una DIRECCION a cargo de sub-divisiones.
- División 1 planificación y desarrollo de proyectos.
- División 2 Servicios turísticos rurales, (sipam).
- División 3 Promoción y difusión, banco de material turísticos, red de informadores y servicios.
- División 4 Artesanía, Fomento, producción , profesionalismo y elaboración como exportación de productos artesanales de origen, "escuela de artes y oficios Chilotes"

Interviene el **H. Concejal SR NORAMBUENA** informa que en sector de Caulin se carece de baños, y que es una situación que afecta notablemente la actividad turística del sector. Señala la urgencia de reparar en ello.

H. Concejal SR. MUÑOZ, indica que Muestras Costumbrista deben sociabilizarse sustantivamente con la comunidad, mencionando como caso particular sector de Chepu.

H. Concejal SR. OJEDA, señala la necesidad de generar acciones que permitan consolidar Festivales Costumbristas, que se establezcan como puntos de encuentro normales de la actividad anual referida al turismo, y en su mayor expresión que sea posible, que la aparición sistemática de otros sectores con estos mismos fines, no debiliten lo que se logre hacer en el tiempo entre un lugar y otro.

H. Concejal SR. DELGADO, se refiere a la debilidad de acciones concretas sobre los aspectos turísticos, en el sector Sur de nuestra comuna, y demanda apoyar con energía acciones tendientes a potenciar esta zona, rica en paisajes y cultura tradicional.

H. Concejal SR. DELGADO, señala que estuvo en Nal, y hay un descontento por parte de los vecinos, por reiterada ausencia a reuniones en el sector por agentes oficiosos del Municipio, que esto trastorna de alguna forma el concepto que los vecinos tienen de las obligaciones de las unidades municipales, respecto del desarrollo que deben promover en conjunto con los vecinos. Señala que las distancias en los sectores rurales, son mayores, y que una persona deba moverse hacia su sede para una reunión le significa descuidar sus labores y, más aun,

sumada la frustración de la ausencia de la persona o funcionario municipal, que se suponía llegaba. Y que muchas veces no se dan explicaciones a los vecinos, del porque de la inasistencia. Que es algo que hay que corregir

H. Concejal SR. GOMEZ, señala que en relación a estas actividades costumbristas de verano, hay que ser muy cuidadoso en llevarlas a cabo, que debe preverse con la debida anticipación, todos aquellos factores, ya sea de medios económicos o logísticos, que puedan significar el fracaso de estas actividades, Llama a ser rigurosos en la planificación de estas actividades, que se sepa con la debida anticipación, que se cuenta con los elementos necesarios para la actividad para poder suministrarlo en el debido tiempo.

Agrega el H. Concejal SR. GOMEZ, que es de suma importancia el suministro de agua para estas actividades, prestar atención en los desagües que se vayan a generar producto de la instalación de algún puesto de comida, etc., que existan baños adecuados, ya sea pozos negros o baños químicos, pero que sean decentes para poder ocuparlos con tranquilidad y seguridad, (argumenta con vivencia pasada, sobre pozos negros en estas actividades.) que no se deben permitir errores que se han cometido en el pasado, Que esto debe ser nuestra responsabilidad, y acometerla con la seriedad que esto demanda.

Continúa señalando el H. Concejal SR. GOMEZ, que en cuanto a las situaciones de movilización, sonido y otros tipos de servicios menores, deben de estar a cargo de la Institución que participa de estas muestras, y que no sea el Municipio el que tenga que contener todo el peso de estas actividades, porque es más, señala, no sabe si la municipalidad cuenta con tantos equipos de sonidos para los distintos sectores donde se lleven a cabo estas actividades y si la movilización y otros alcanzaría para todas estas actividades, De manera que esto, debe ser asumido por las instituciones interesadas.

Agotado el tema de la presentación de la Oficina Comunal de Turismo, el **H. Concejal SR MUÑOZ**, solicita ver la factibilidad de realizar labores de extracción de pozos negros, de los sectores de Chacao, Villa Río Pudeto y Pupelde, con camiones foseros, situación que plantea igualmente **el H Concejal SR. GOMEZ**, quien solicita ver la forma posible de efectuar esta acción lo antes posible, dado que se acerca el verano y con el calor la situación se agrava

H. Concejal SR. CARDENAS, da a conocer situación que afecta al Sr. Fernando Lorca, dueño de Restaurant la Pincoya, y señala que en Pasaje existente, aledaño, se genera todo tipo de actividad deshonesta, consumo de alcohol como así gente que ha tomado como costumbre de llevar a cabo sus necesidades básicas, generando una zona de descomposición medio ambiental.

H. Concejal SR. GOMEZ, consulta sobre estado de pavimentación calle Kampe Heeren- Caicumeo, respondiendo la **SRA ALCALDESA** que quedó priorizado para el 2014.

H. Concejal SR. GOMEZ, consulta sobre la Empresa que está a cargo o ejecutora del Programa Pro Empleo, y si hay fiscalización sobre la actividad de estas personas, de manera de aprovechar de mejor forma estos recursos humanos, más allá de saber que sus sueldos no son cuantiosos, pero que una buena acción permitiría trasladar actividad de estas personas a infinidad de sectores en donde se hace necesaria, una mantención más adecuada de espacios públicos. La **SRA. ALCALDESA**, le señala que la Unidad Ejecutora es la Casa de la Cultura y que existe fiscalización.

El H. Concejal SR. GOMEZ, solicita, que Unidad Ejecutora del Programa Pro Empleo informe al H. Concejo sobre el funcionamiento del Programa que maneja.

H. Concejal SR. NORAMBUENA, respecto de Buses Cruz del Sur, manifiesta que estos habitualmente no ocupan el Terminal Municipal, para tomar o dejar sus pasajeros, que lo hacen frente a este en calle Prat, y plantea la posibilidad de prohibir la detención de estos buses en la garita para evitar congestión.

H. Concejal SR. NORAMBUENA, señala situación que vive la Cámara de Comercio de Ancud, respecto de la venta ilegal, que aparentemente se suscita en las poblaciones de la comuna, por camiones venidos de otros lugares, y que afecta el comercio establecido, señala que presentaron documento al respecto, solicitando al Municipio su intervención con mayor fiscalización y otras acciones a que den lugar.

H. Concejal SR. NORAMBUENA, manifiesta situación que sufre la Sra. MARIA SOLEDAD VARGAS TRIVIÑO, que por su tratamiento es necesario trasladarse en vehículo al establecimiento hospitalario, acota, y promueve la cooperación para actividad solidaria, que se realizará por los vecinos para ir en ayuda de esta persona.

En otro tema, el H. Concejal SR. NORAMBUENA, da a conocer la rotura de tapa de alcantarillado en calle Almirante Latorre, cerca del colegio el Pilar.

En Varios el **Secretario Municipal** informa que la sectorialista respectiva de la SECPLAN ha informado que se ha producido una modificación en los valores en el aporte a la Pavimentación Participativa que fue aprobada anteriormente por el Concejo y requiere nuevo acuerdo.

El H. Concejo Municipal, con el voto de todos sus integrantes, acordó modificar el acuerdo alcanzado en la sesión extraordinaria N° 21, de 29 de octubre pasado, en orden a modificar, a su vez, el monto de los aportes municipales comprometidos para los proyectos que se postulan al Programa de Pavimentación Participativa, 23° llamado del MINVU, quedando, en definitiva, como sigue:

N°	CALLE	APORTE MUNICIPAL 4% y 7%	APORTE ADICIONAL MUNICIPAL	% Aporte Adicional	TOTAL APORTE MUNICIPAL	TOTAL DE LA OBRA SIN APORTE ADICIONAL	TOTAL DE LA OBRA
1	EL BOSQUE	1.576.026	969.850	2,40	2.545.876	39.400.639	40.370.489
2	KURT HAARMANN	1.792.668	-	-	1.792.668	44.816.695	44.816.695
3	COSTANERA NORTE	4.073.111	9.478.350	8,52	13.551.461	101.827.779	111.306.129
4	1° DE MAYO	3.279.218	392.700	0,83	3.671.918	46.845.968	47.238.668
5	LUIS OYARZUN	2.401.772	-	-	2.401.772	34.311.032	34.311.032
						-	-
	PASAJES:					-	-
6	PASAJE OCHO	536.255	-	-	536.255	13.406.381	13.406.381
7	PASAJE JUPITER	917.342	2.518.040	9,89	3.435.382	22.933.561	25.451.601
		14.576.392	13.358.940		27.935.332	303.542.055	316.900.995

Se cierra la sesión a las 19:00 hrs.

Ruta
de los **Fuertes**
ESPAÑOLES

ANGUD

ILUSTRE MUNICIPALIDAD
DE ANCUD

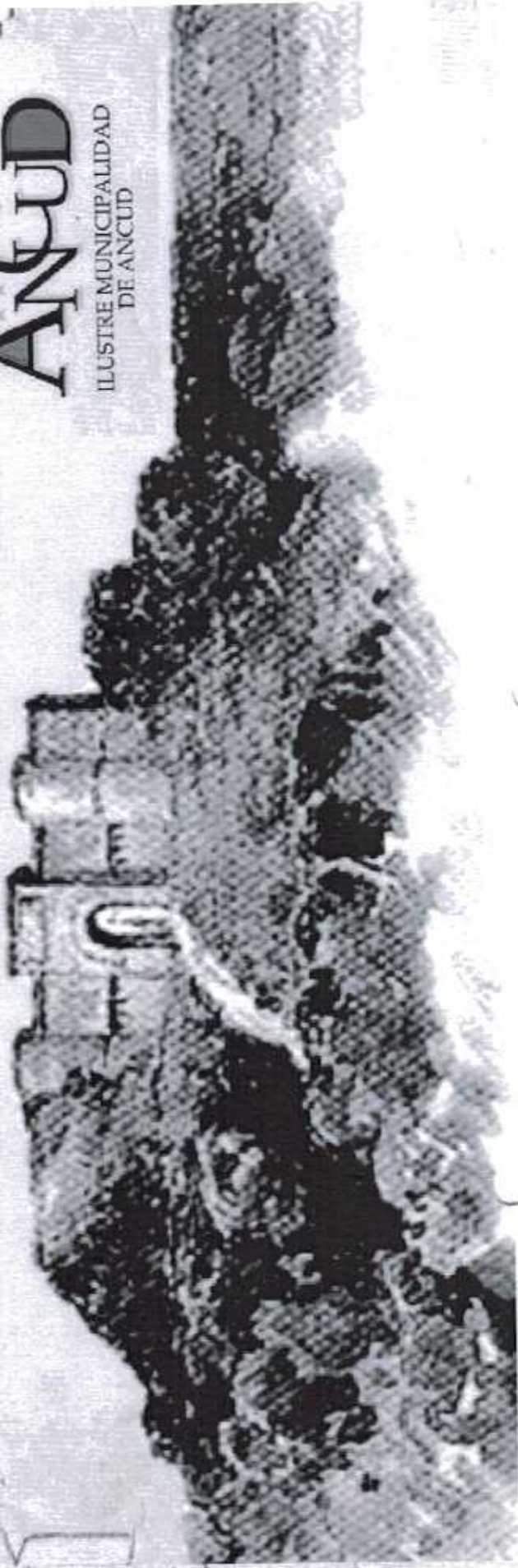

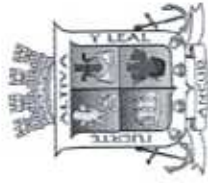

ANGUD

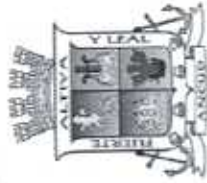

MODELO DE DESARROLLO DE LA RUTA DE LAS FORTIFICACIONES ESPAÑOLAS DE LA BAHÍA DE ANCUD OPORTUNIDADES PARA EL DESARROLLO LOCAL

**OFICINA DE TURISMO
I. MUNICIPALIDAD DE ANCUD**

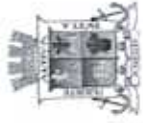

ANGUD



FUNCIÓN DEL MUNICIPIO EN EL DESARROLLO DE LA RUTA

→ *Rol trascendental en el desarrollo de la actividad turística*
(siempre que existen los recursos necesarios)

→ Capital humano
→ Recursos turísticos de interés
→ Servicios
→ Infraestructura

→ *Visión (de las oportunidades...)*

TURISMO (bien concebido...)

Mejora la calidad de vida de la gente

→ Rescate de la cultura, tradiciones, folclor e historia (identidad)
→ Más ingresos, diversificación, más trabajo, menos migración
→ Conservación del medio ambiente («industria limpia»)

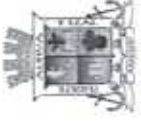

ANGUD



ACCIONES DEL MUNICIPIO

PLANIFICAR Y PROYECTAR LA ACTIVIDAD TURÍSTICA DE LA COMUNA

- Identificar y valorizar los recursos turísticos (naturales y culturales)
- Comunidad incorporada en el proceso
- Apoyo a emprendimientos turísticos
 - Capacitación
 - Instrumentos de fomento – financiamientos
 - Asesorías técnicas
 - Promoción
- Levantar Proyectos de inversión pública → fondos sectoriales
 - Puesta en valor de recursos turísticos importantes
 - Mejoramiento de caminos y accesibilidad en general
 - Planificación conjunta con otras instituciones del Estado
 - Otras

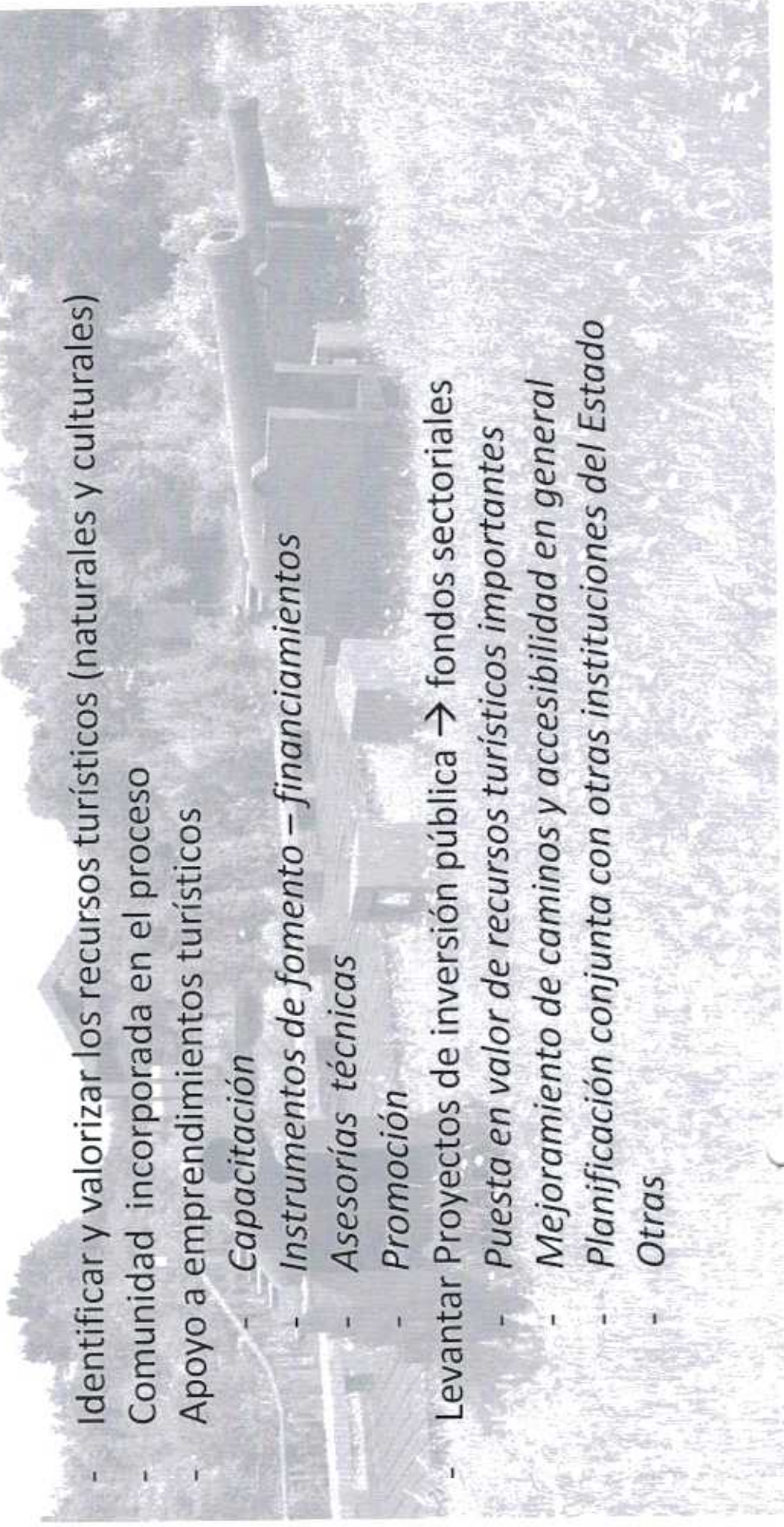

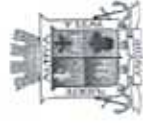

ANCUD



TENIENDO ASUMIDO LO ANTERIOR COMO UNA RESPONSABILIDAD...

MUNICIPIO DE ANCUD TOMA UN ROL IMPORTANTE EN EL DESARROLLO DE

LA RUTA DE LAS FORTIFICACIONES ESPAÑOLAS DE LA BAHÍA DE ANCUD

Considerando:

La Ruta no está consolidada...

Falta mucho por hacer de parte del Municipio ...

Así como de otras instituciones del orden del Estado...

Siempre habrán nuevas visiones y estrategias distintas para desarrollar el producto...

Surgirán escenarios que no se podrán manejar (imponderables)...

Pretendemos implementar un modelo de desarrollo económico local sostenible en base a este producto turístico - cultural.



ANGUD



RESEÑA HISTÓRICA

- Sitios construidos del Siglo XVI al XIX
- “Clavis Australis o La Llave del Mar del Sur”
- Último Bastión Español, resiste 4 campañas patriotas entre 1820 y 1826

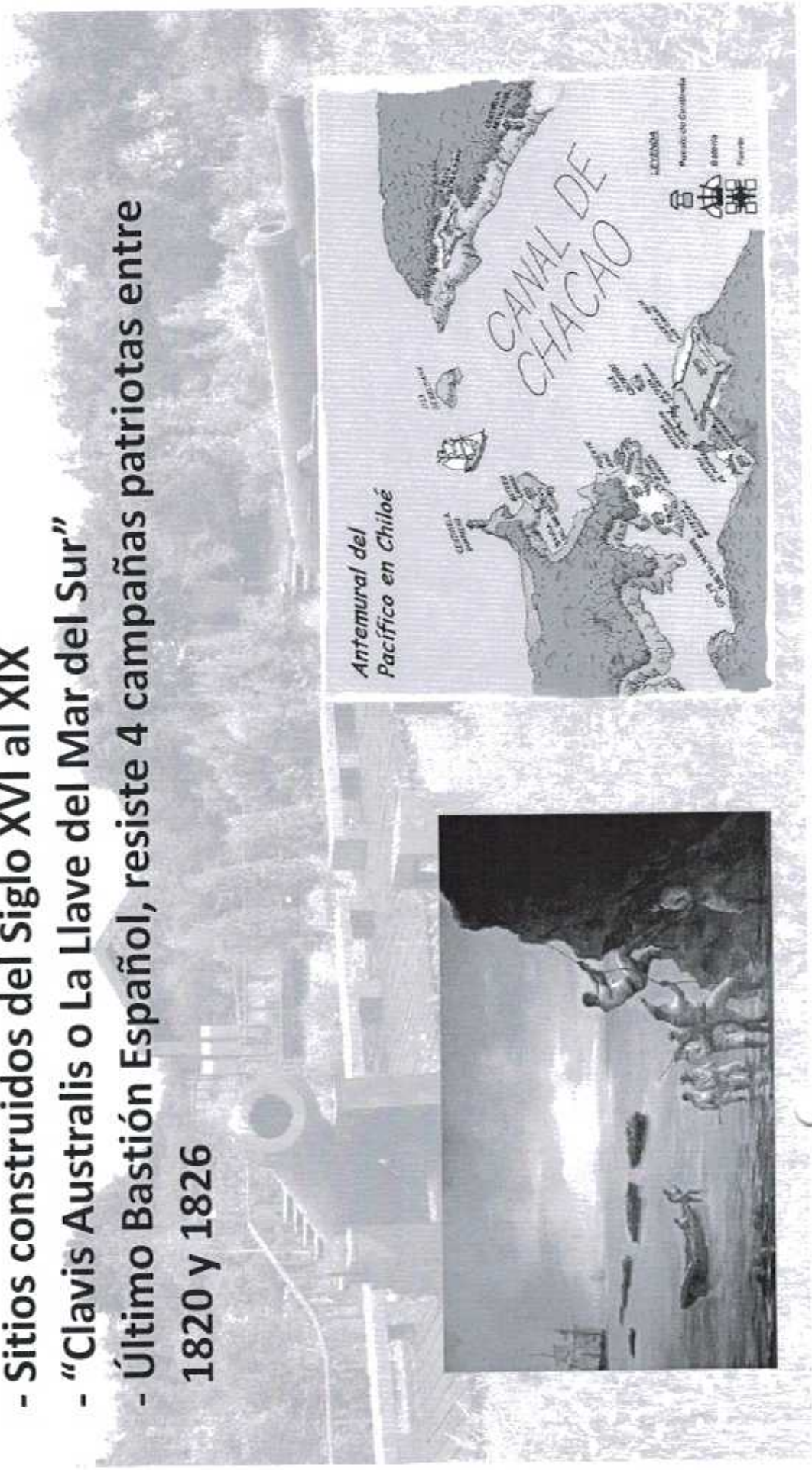

Antemural del Pacífico en Chiloé





ANGUD



DESARROLLO DE LA RUTA

- Hace 4 años → Fuertes San Antonio y San Miguel de Ahuì
Administración Municipal
- Baterías en estado de abandono





ANGUD



Plan Chiloé → Proyecto Restauración y Puesta en Valor Baterías de Balcacura y Chaicura, 2009 – 2011 → Inversión: \$1.050.000.000

Batería Chaicura

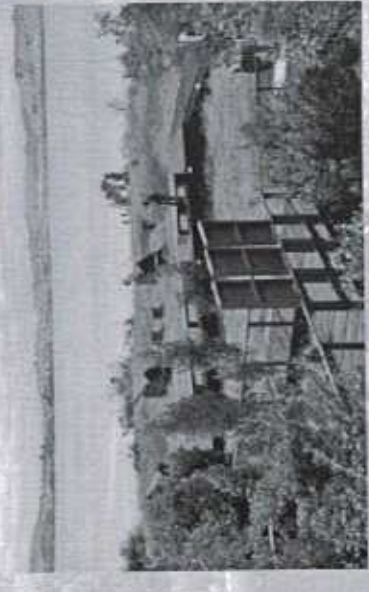

Batería Balcacura

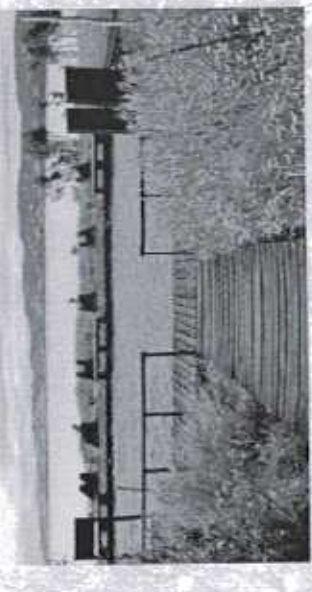
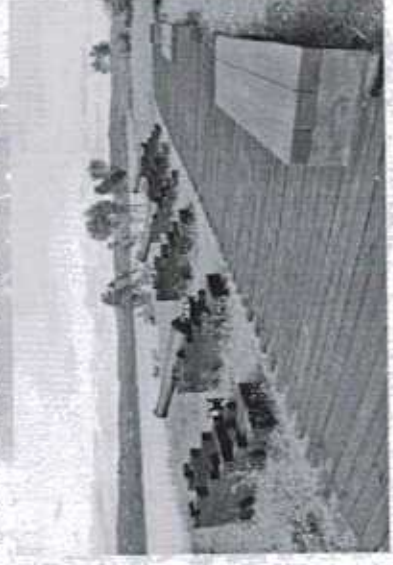

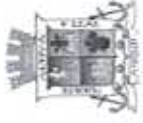

ANGUD

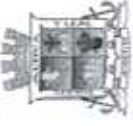

Restauración y Puesta en Valor Baterías de Balcacura y Chaicura

- Centros de Visitantes
- Limpieza de los sitios – ordenamiento con diseño paisajístico
- Levantamiento arqueológico, puesta en valor de conchal
- Montaje de cañones en cureñas
- Pasarelas de madera – de acceso y para su recorrido
- Iluminación
- Estacionamientos, descansos, basureros, soportes de señalética

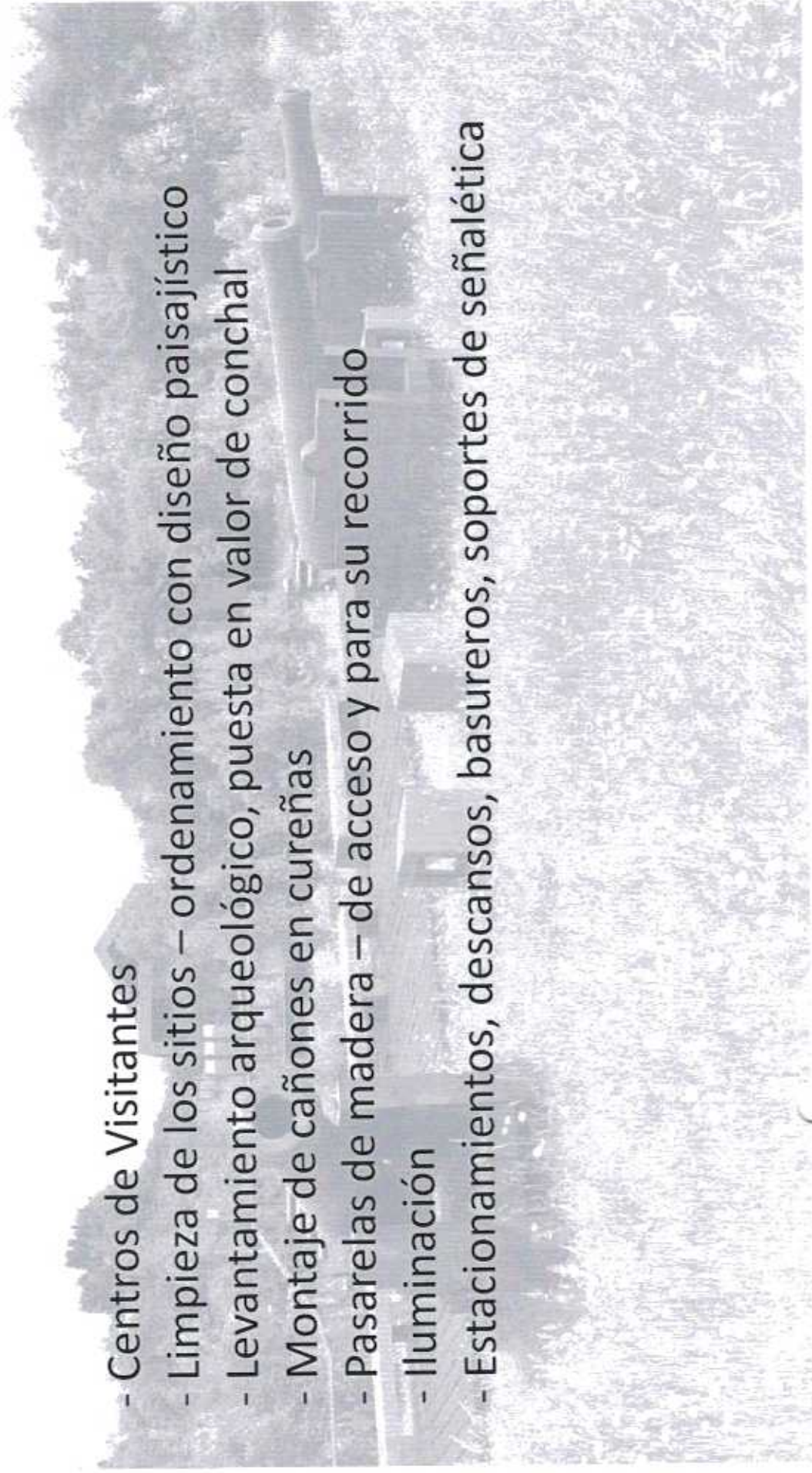

C

C



ANGUD



28 de Febrero de 2011: Inauguración Baterías de Balcacura y Chaicura

Administración Municipal de los sitios

Primeras responsabilidades asumidas:

- Contratación de personal (24/7)
- Mantenimiento y cuidado
- Sistema básico de administración
- Promoción
- Implementación de mejoras en infraestructura

Primeros problemas:

- Falta de contenidos (información, señalética)
- Problemas de accesibilidad
- Fallas en diseño (exposición a lluvia, problemas eléctricos, materialidad inadecuada)
- Falta de servicios (baño)

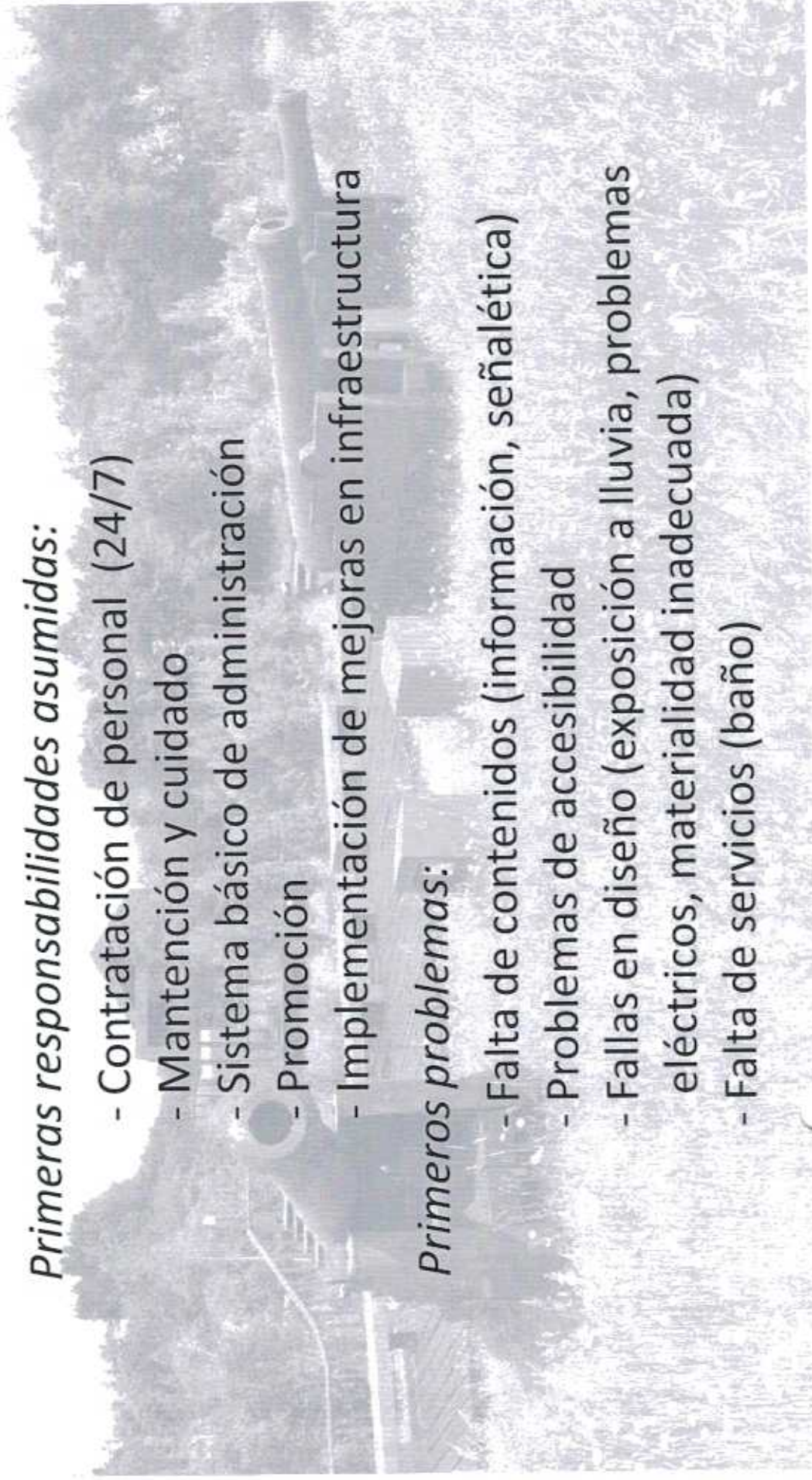

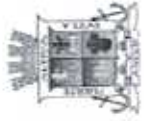

ANCUD

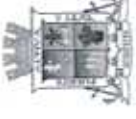

2010 – 2012 Proyecto Puesta en Valor del Fuerte San Miguel de Agüi

- **Elaboración Modelo de Gestión del Sitio (2010)**

(Programa Puesta en Valor del Patrimonio BID – SUBDERE y
Municipalidad de Ancud)

- **Financiamiento del proyecto por \$ 764.205.201**

- Construcción de un Centro de Visitantes (museo, oficinas, baños)
- Arreglo de senderos, señalética interna, iluminación
- Mantenición de las estructuras históricas (Nuevas cureñas, limpieza y protección de cañones, piedras de cancahua)
- Trabajo de diseño paisajístico
- Arreglo del muelle, otras.

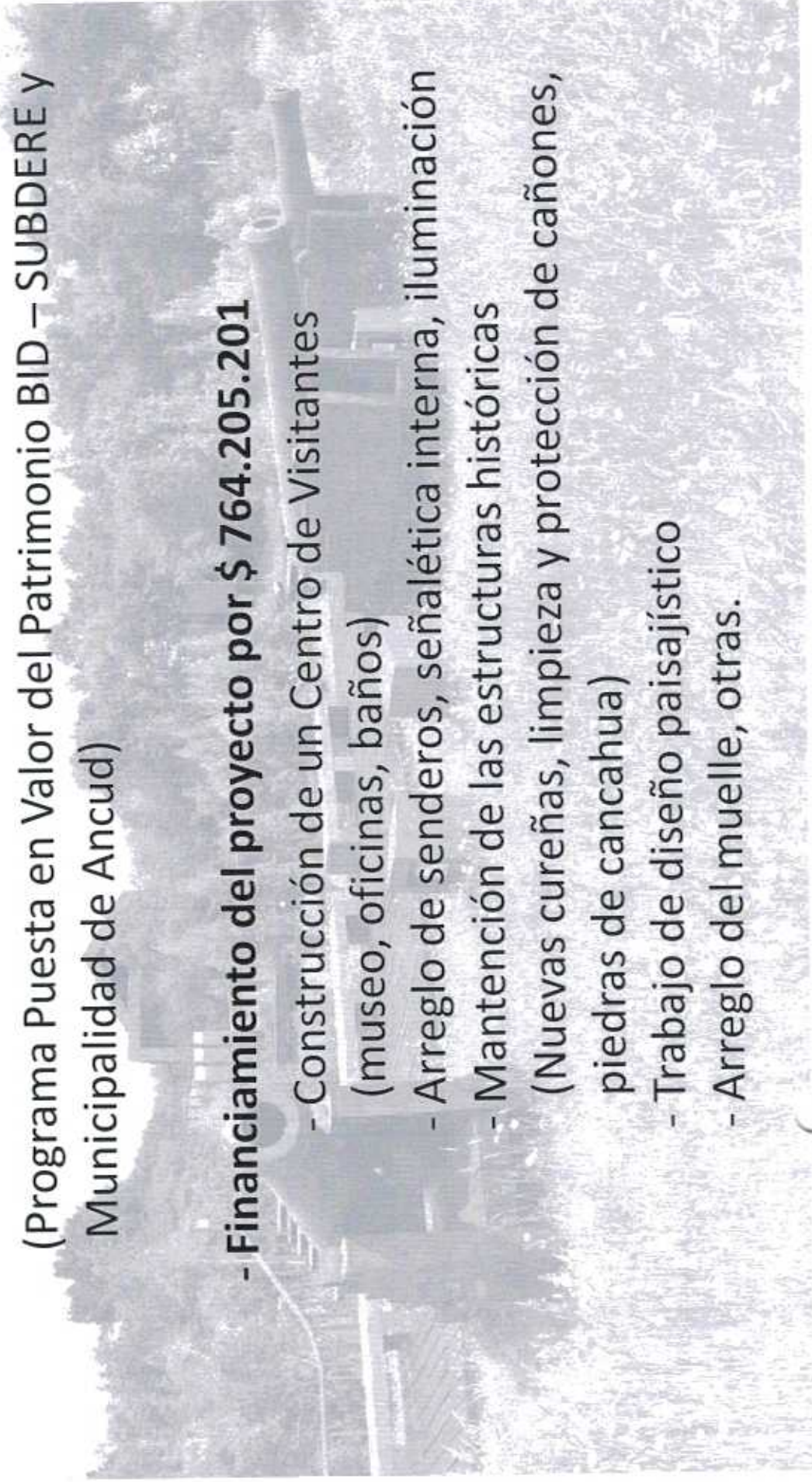



ANGUD



PROYECTO DE PUESTA EN VALOR FUERTE SAN MIGUEL DE AGÜI

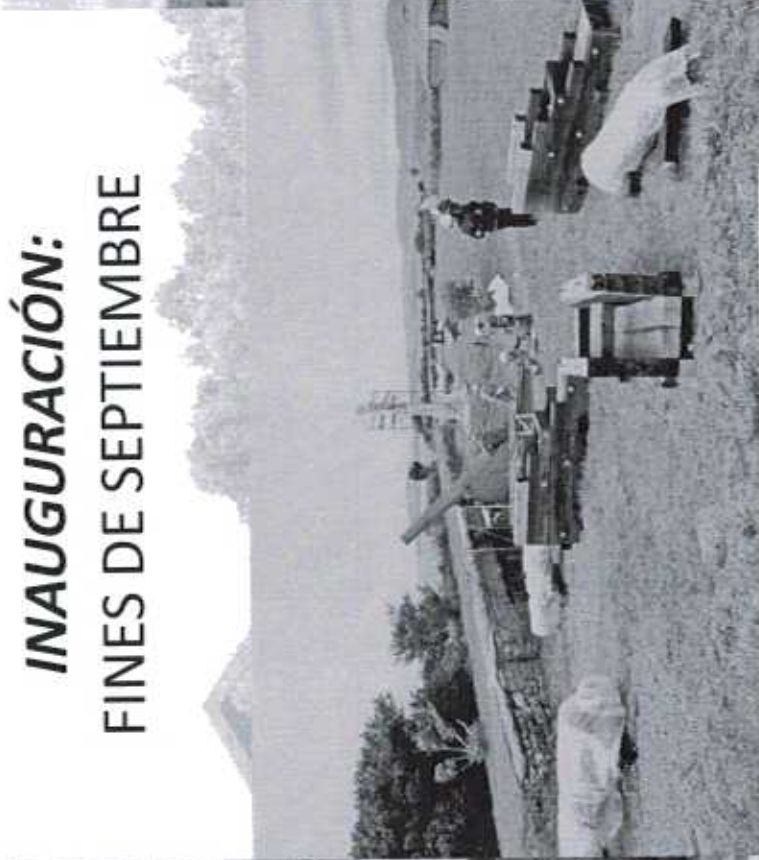
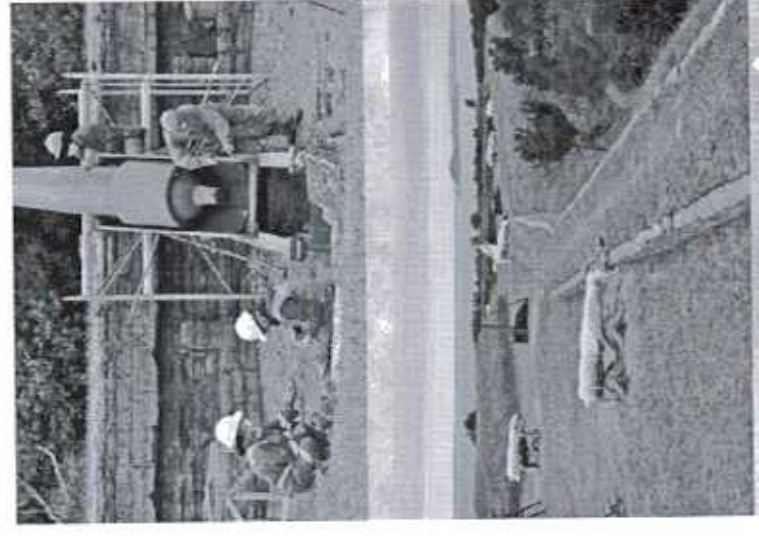

INAUGURACIÓN: FINES DE SEPTIEMBRE

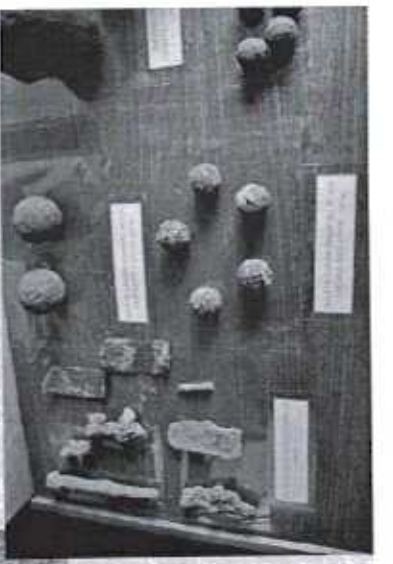
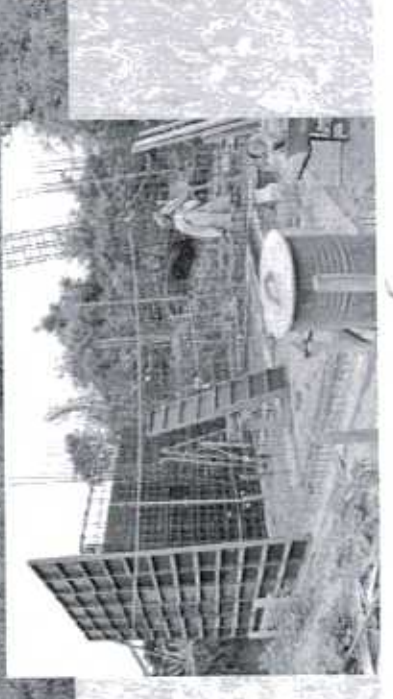

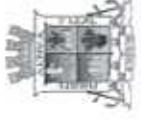
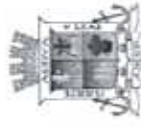

MODELO DE GESTIÓN DE LOS SITIOS / RUTA

Documento de planificación

(objetivos, metas, actividades, responsables, indicadores de logro)

- OPERACIÓN Y ADMINISTRACIÓN DE LOS SITIOS
- GESTIÓN COMERCIAL DEL PRODUCTO TURÍSTICO DE RUTA
- GESTIÓN DE PROYECTOS DE INVERSIÓN COMPLEMENTARIOS
- GESTIÓN CULTURAL

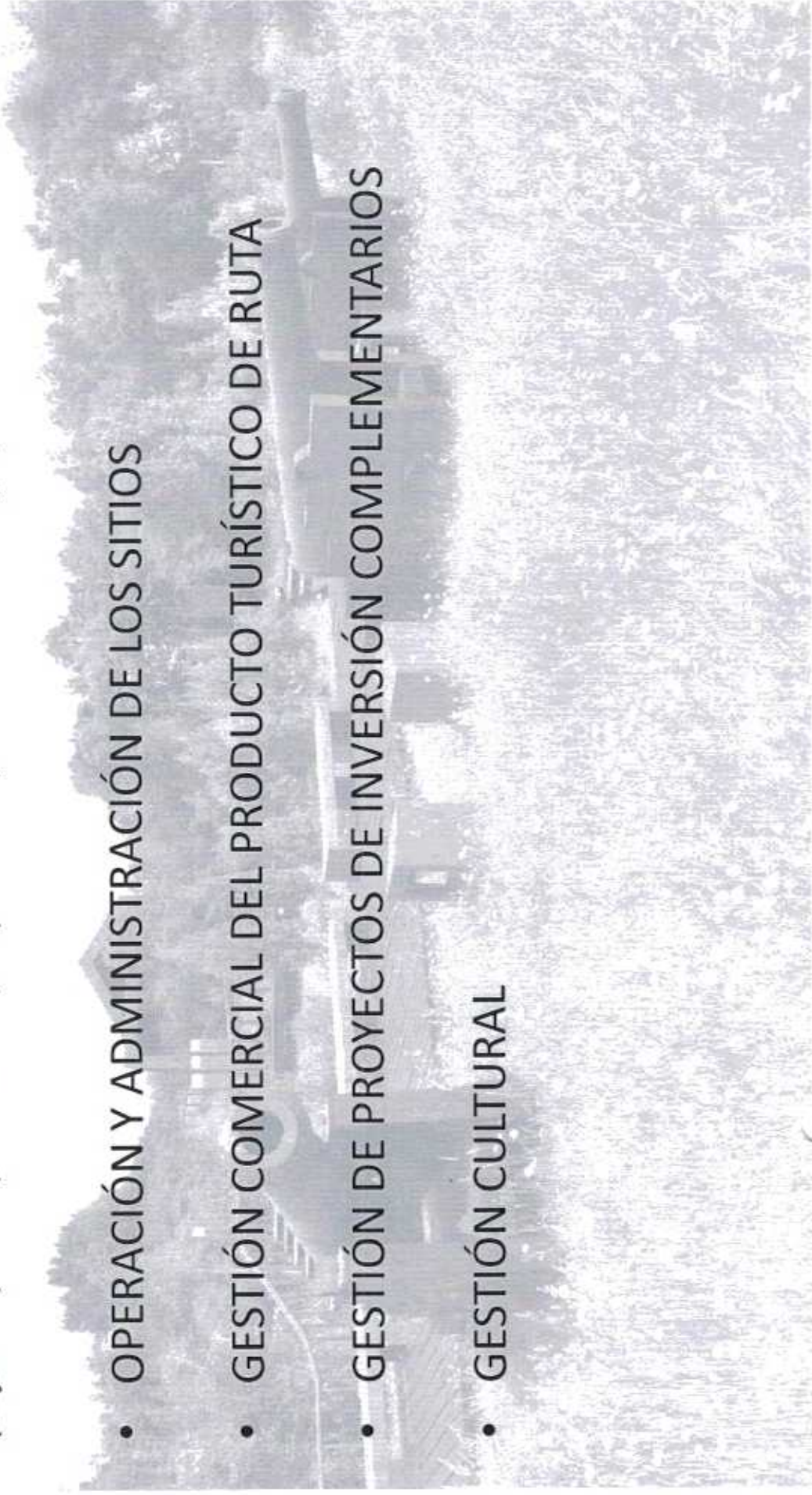

(C)

(C)

(C)

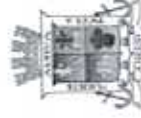

ANFOUD



- **OPERACIÓN Y ADMINISTRACIÓN DE LOS SITIOS**

- Mantenimiento y seguridad
- Operación, atención de público
- Asociatividad estratégica, convenios
(comerciales, educacionales, culturales, etc.)

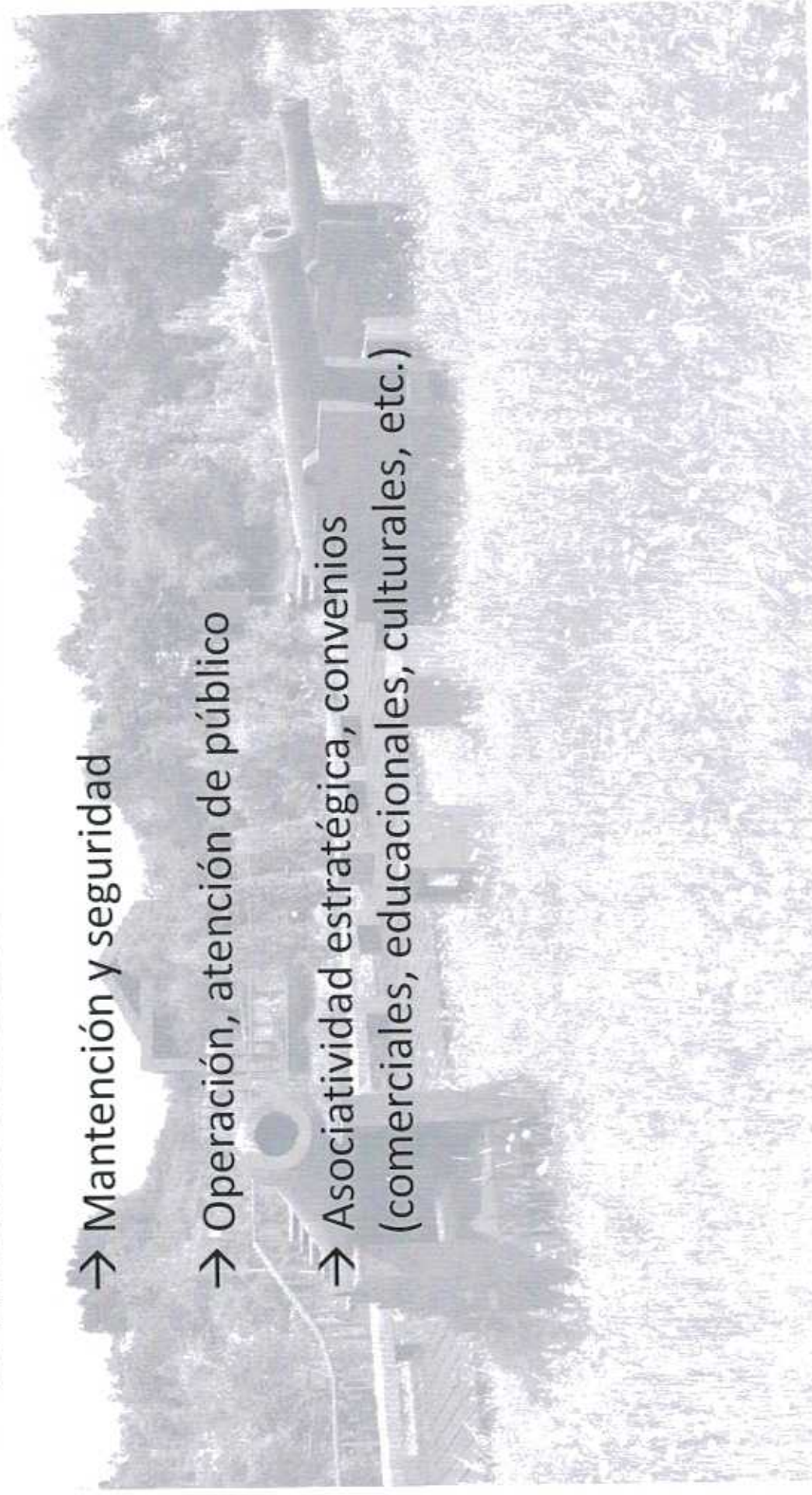

(C)

(C)

62

63

64

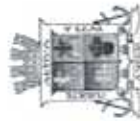

ANGUD

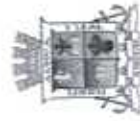

- **GESTIÓN COMERCIAL DEL PRODUCTO TURÍSTICO DE RUTA**

- Promoción y comercialización
- Coordinación con actores locales asociados
 - Transporte público / buses de itinerario
 - Transporte marítimo
 - Servicios turísticos (alojamiento, alimentación, artesanías, guías, tour operadores, agencias)

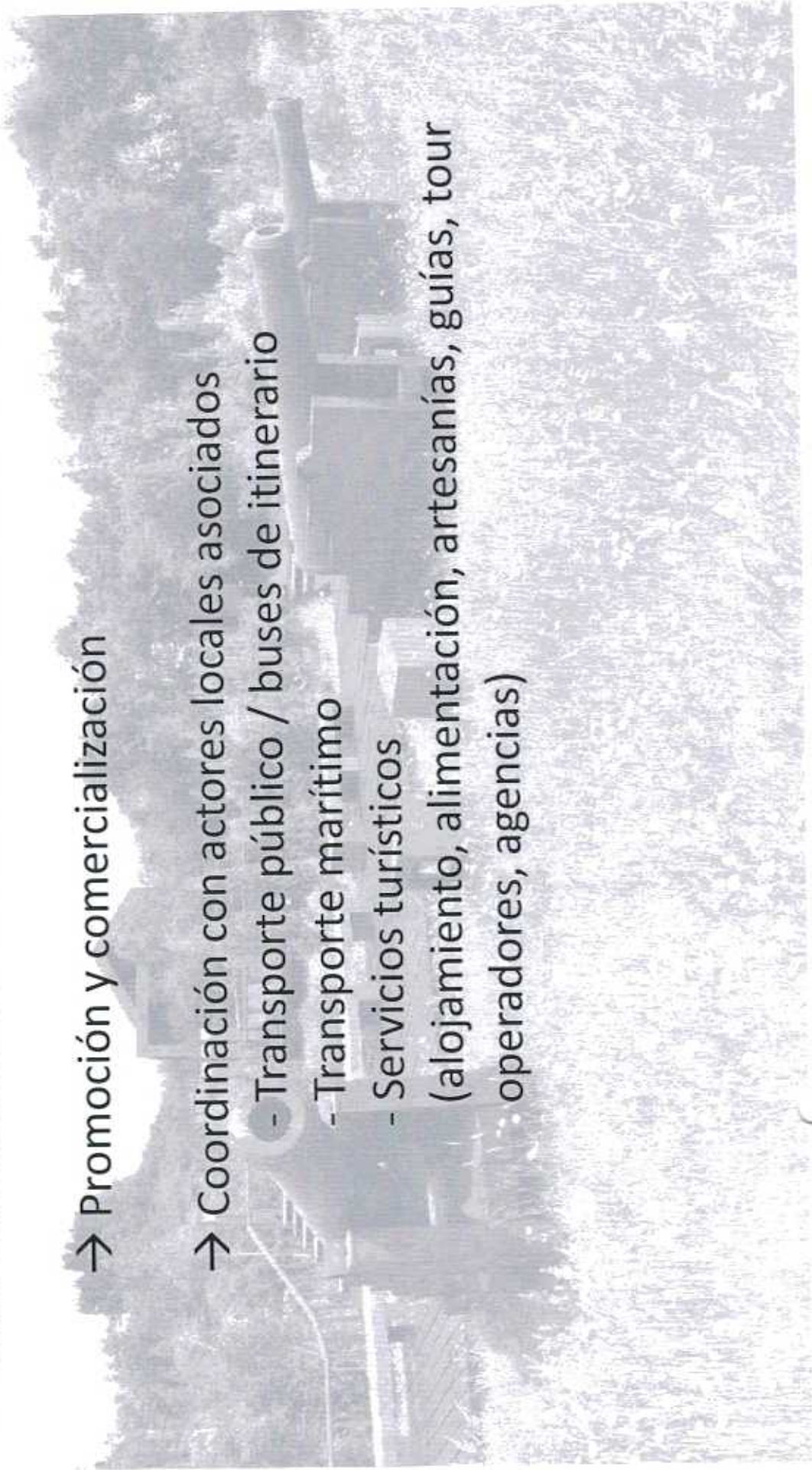

65

66

60

61

62

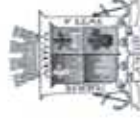

ANGUD

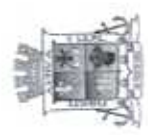

- **GESTIÓN DE PROYECTOS DE INVERSIÓN COMPLEMENTARIOS**

(Obras civiles de necesidad inmediata y de potenciamiento futuro)

- Mejora de Caminos
- Museografía – señalética
- Mejoramiento Centro de Visitantes de Chaicura
- Infraestructura portuaria
- Sendero de Los Españoles
- Segunda etapa Ahui (pórtico acceso, túneles)

- * Prefactibilidad Fuerte Real de San Carlos
- * Estudio diagnóstico fortificaciones y sitios históricos
- * Puesta en valor fortificaciones del Canal de Chacao
- * Otros sitios históricos

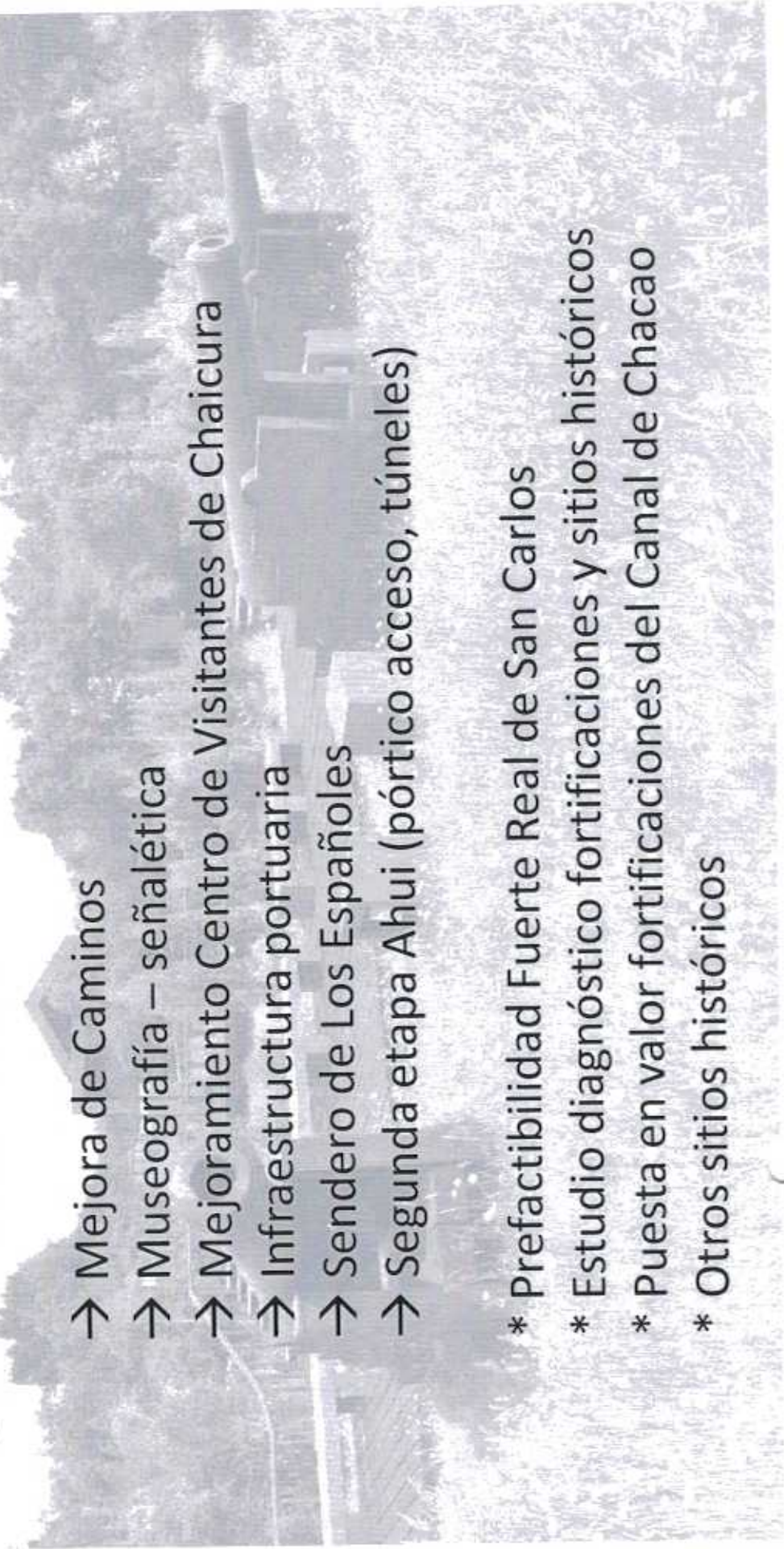

C

C

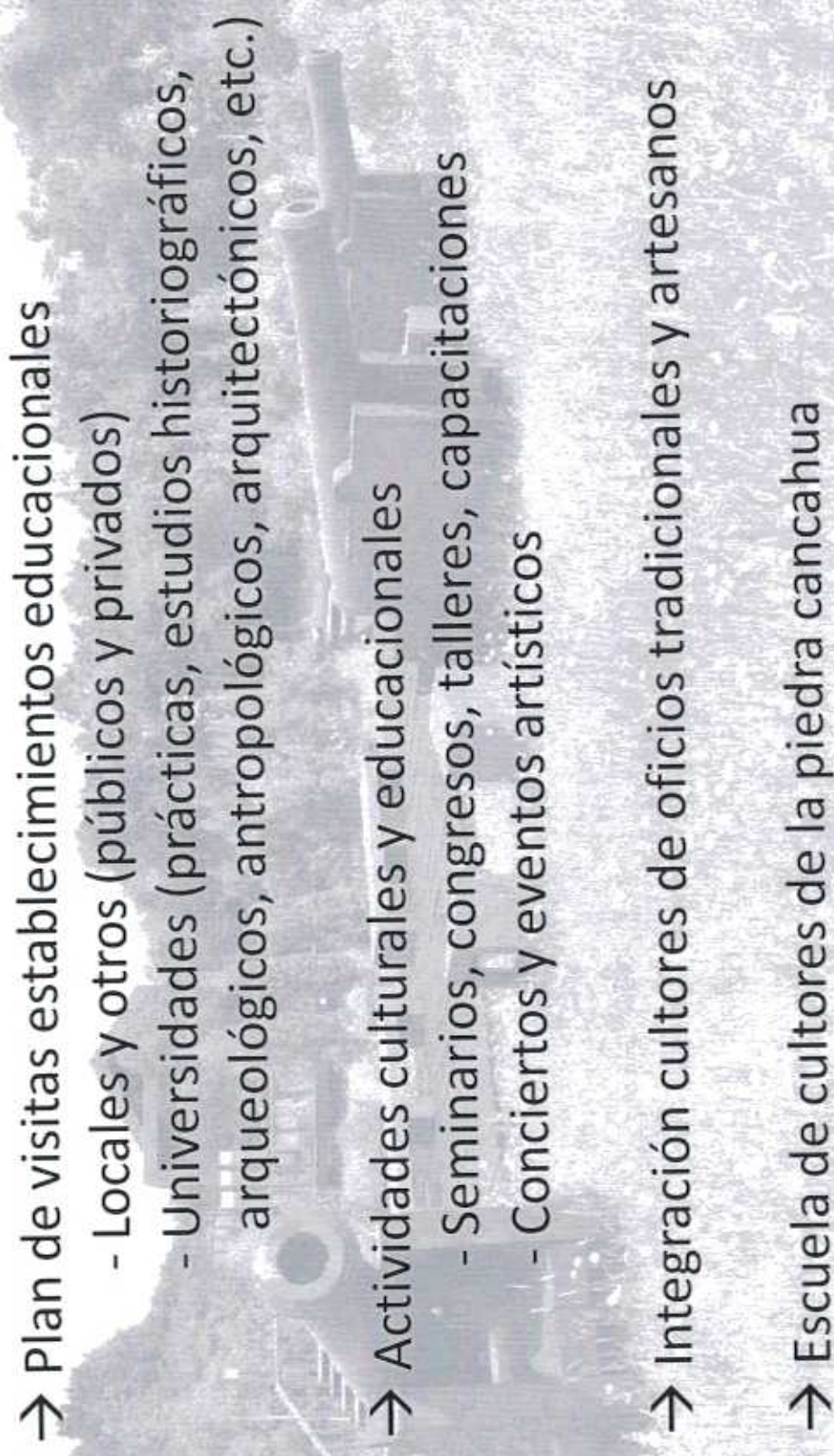
- 
- Plan de visitas establecimientos educacionales
 - Locales y otros (públicos y privados)
 - Universidades (prácticas, estudios historiográficos, arqueológicos, antropológicos, arquitectónicos, etc.)
 - Actividades culturales y educacionales
 - Seminarios, congresos, talleres, capacitaciones
 - Conciertos y eventos artísticos
 - Integración cultores de oficios tradicionales y artesanos
 - Escuela de cultores de la piedra canchagua

• GESTIÓN CULTURAL



ANGUD



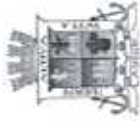

ANGUD



ALTERNATIVAS DE ADMINISTRACIÓN DE LA RUTA

1. ADMINISTRACIÓN MUNICIPAL

- 1a. Oficina de Turismo (coordinación) + varios dptos. Municipales
+ Asistencia Técnica (SUBDERE)
- 1b. ¿Corporación Municipal de Turismo?
(Ordenanza de funcionamiento de los sitios históricos)

2. CONCESIÓN A PRIVADOS (mediante licitación / concurso público)

Especial cuidado en las bases de administración y posterior contrato → asegurar cumplimiento de los objetivos

→ PRIORIDADES:

- Resguardo efectivo de los sitios patrimoniales
- Beneficio económico de la comunidad local (protagonistas)
- Sustentabilidad de todos los sitios de La Ruta (autosustento)



ANGUD

PLAN 2012 - 2013

ADMINISTRACIÓN MUNICIPAL DE LA RUTA

- Coordinación con privados → servicios turísticos asociados a la Ruta
→ Transporte por tierra y mar
- Cuidado y mantenimiento
- Implementación de contenidos (Guión museográfico)
- Promoción
- Continuación de los proyectos de inversión sectorial asociados a la Ruta.

PREPARACIÓN BASES DE LICITACIÓN Y CONTRATO PARA CONCESIÓN

ADECUACIÓN ESTUDIOS PREVIOS ACTUALIZACIÓN PLAN REGULADOR COMUNAL DE ANCUD

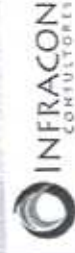

SECPLAN

NOVIEMBRE/2013

LOCALIZACIÓN ÁREA DE ESTUDIO: CIUDAD DE ANCUD Y LOCALIDAD DE CHACAO



OBJETIVOS DEL PLAN

- Desarrollar la adecuación y actualización normativa del Estudio “Estudios Previos Actualización Plan Regulador Comunal de Ancud”, realizado anteriormente hasta el año 2007.
- Realizar y aprobar el Plan de acuerdo a las nuevas exigencias ambientales, en especial respecto del Informe Ambiental y el procedimiento de Evaluación Ambiental Estratégica.

INSTRUMENTOS Y/O ESTUDIOS CONSIDERADOS EN LA FORMULACIÓN DEL PLAN

- Estrategia Regional de Desarrollo 2009-2020 (Gobierno Regional de Los Lagos)
- Estudio Plan Regional de Desarrollo Urbano, Región de Los Lagos (2011, SEREMI MINVU)
- Plan de Desarrollo Comunal 2010–2018 (Ilustre Municipalidad de Ancud)
- Estudio Previos Actualización Plan Regulador Comunal de Ancud (2007, Ilustre Municipalidad de Ancud y SEREMI MINVU Región de Los Lagos)
- Plan Regulador Comunal de Ancud (1996, Ilustre Municipalidad de Ancud)
- Modificación PRC Ancud Sector Centro (2000, Ilustre Municipalidad de Ancud)
- Modificación PRC Ancud Zonas de Extensión Urbana (2009, Ilustre Municipalidad de Ancud)
- Modificación PRC Ancud Sector Lechagua (2004, Ilustre Municipalidad de Ancud), (DIA Rechazada, 07/12/04)
- Seccional Villa Chacao. Modificación PRC Ancud (2004, Ilustre Municipalidad de Ancud), (DIA Rechazada, 30/11/04)
- DIA Construcción Hospital San Carlos de Ancud (2013, Servicio de Salud Chiloé)

ALTERNATIVAS DE ESTRUCTURACIÓN

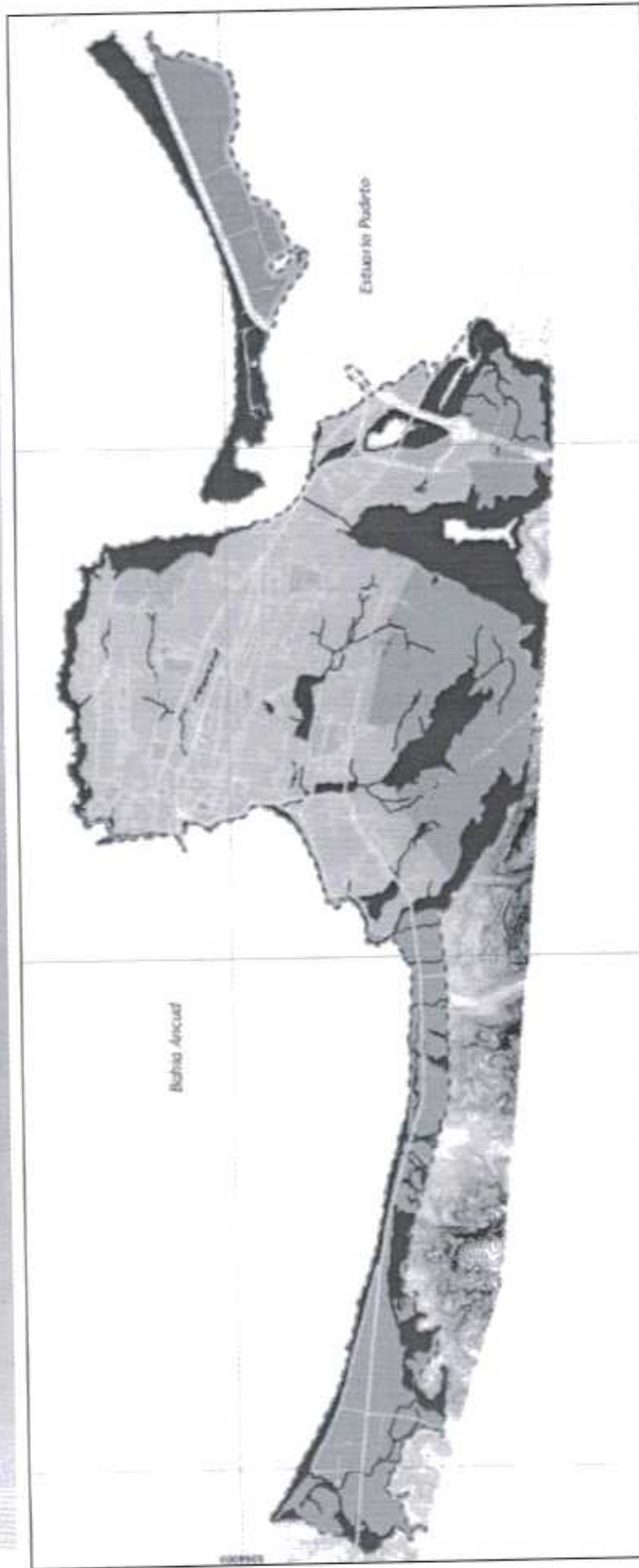

Fuente: Estudio PRC 2007, PIUC.

Zonas	Superficie (ha)	Porcentaje
Zonas Urbanas	474,86	35,64%
Zonas Especiales y de Equipamiento	54,19	4,07%
Zonas Industriales	72,93	5,47%
Zona de Areas Verdes	2,27	0,17%
Zonas de Restricción y Conservación	383,87	28,81%
Zonas de Extensión Urbana	344,10	25,83%
	1.332,21	100%

ALTERNATIVAS DE ESTRUCTURACIÓN

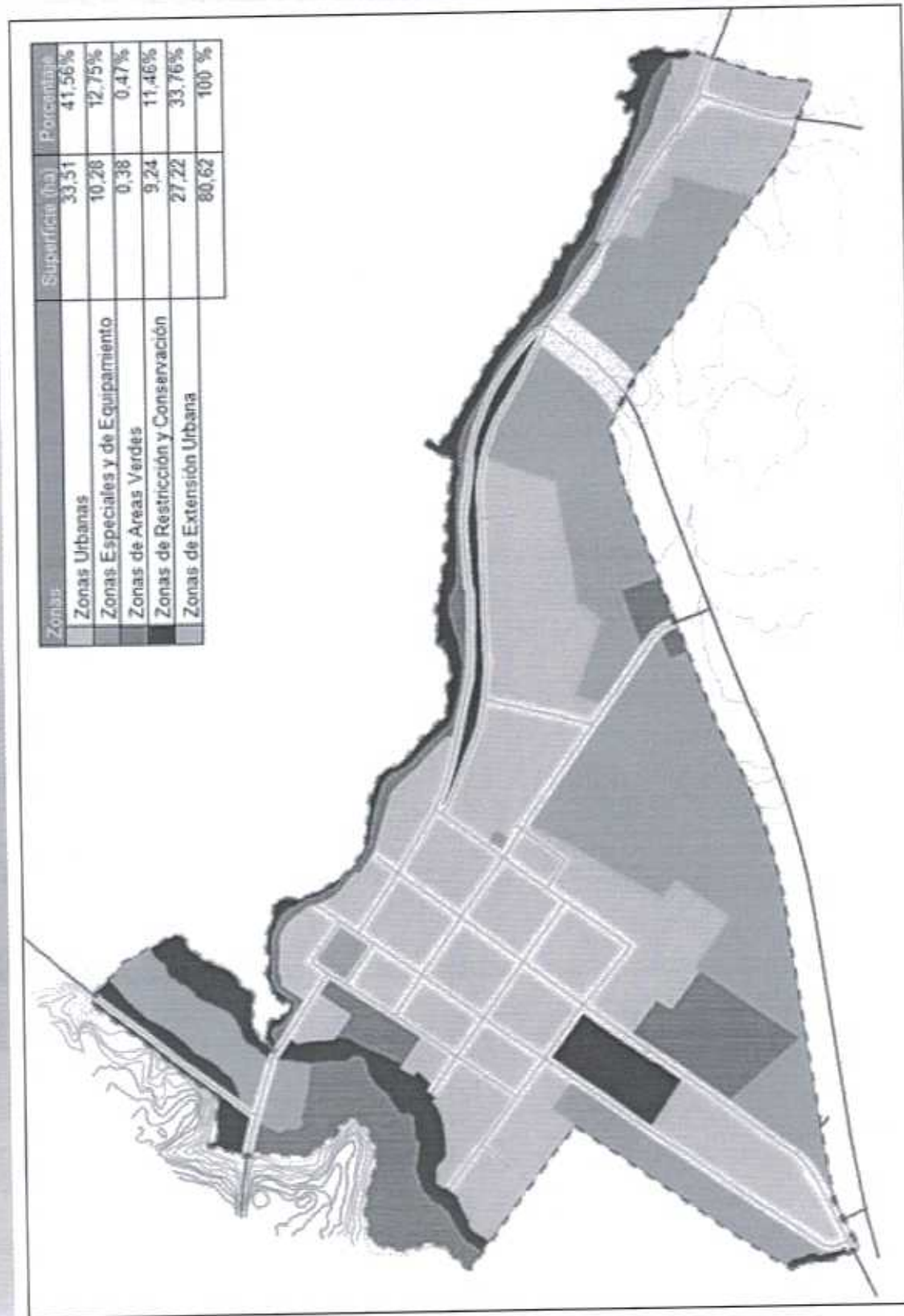

Fuente: Estudio PRC 2007, PUC.

ESTUDIO DE RIESGOS NATURALES CIUDAD DE ANCUD

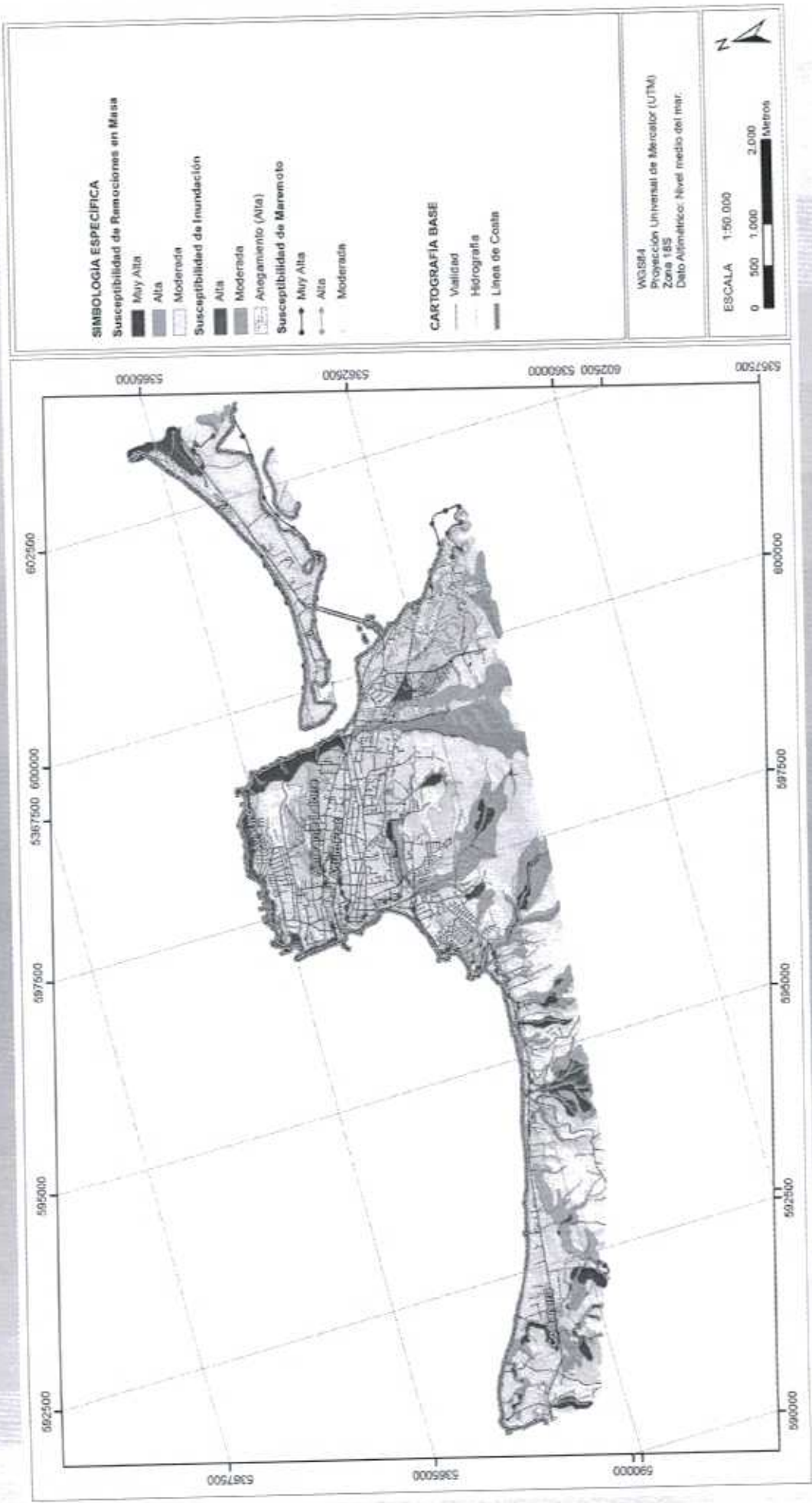

ESTUDIO DE RIESGOS NATURALES LOCALIDAD DE CHACAO

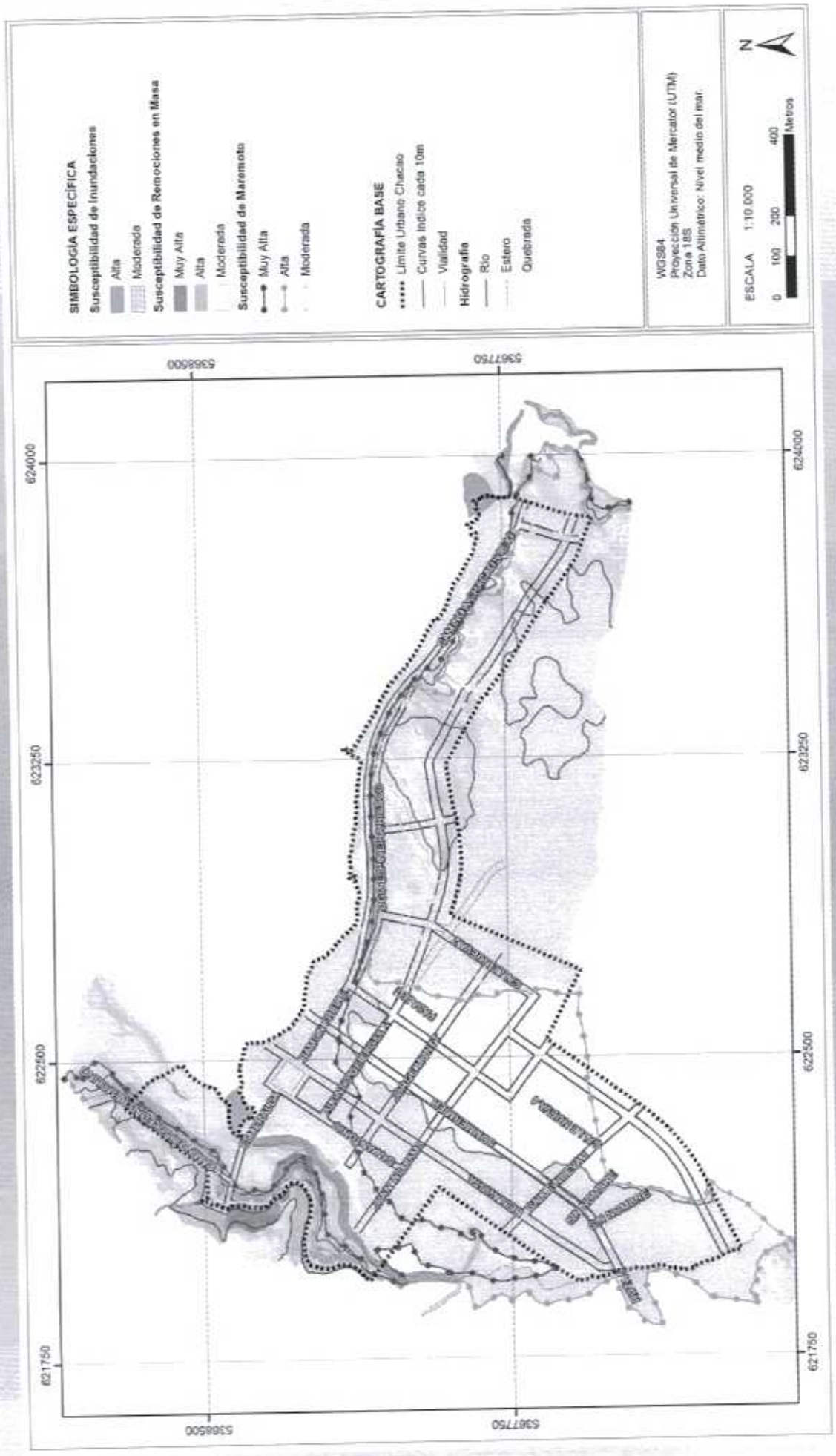

LÍMITE URBANO PROPUESTO: ANCUD

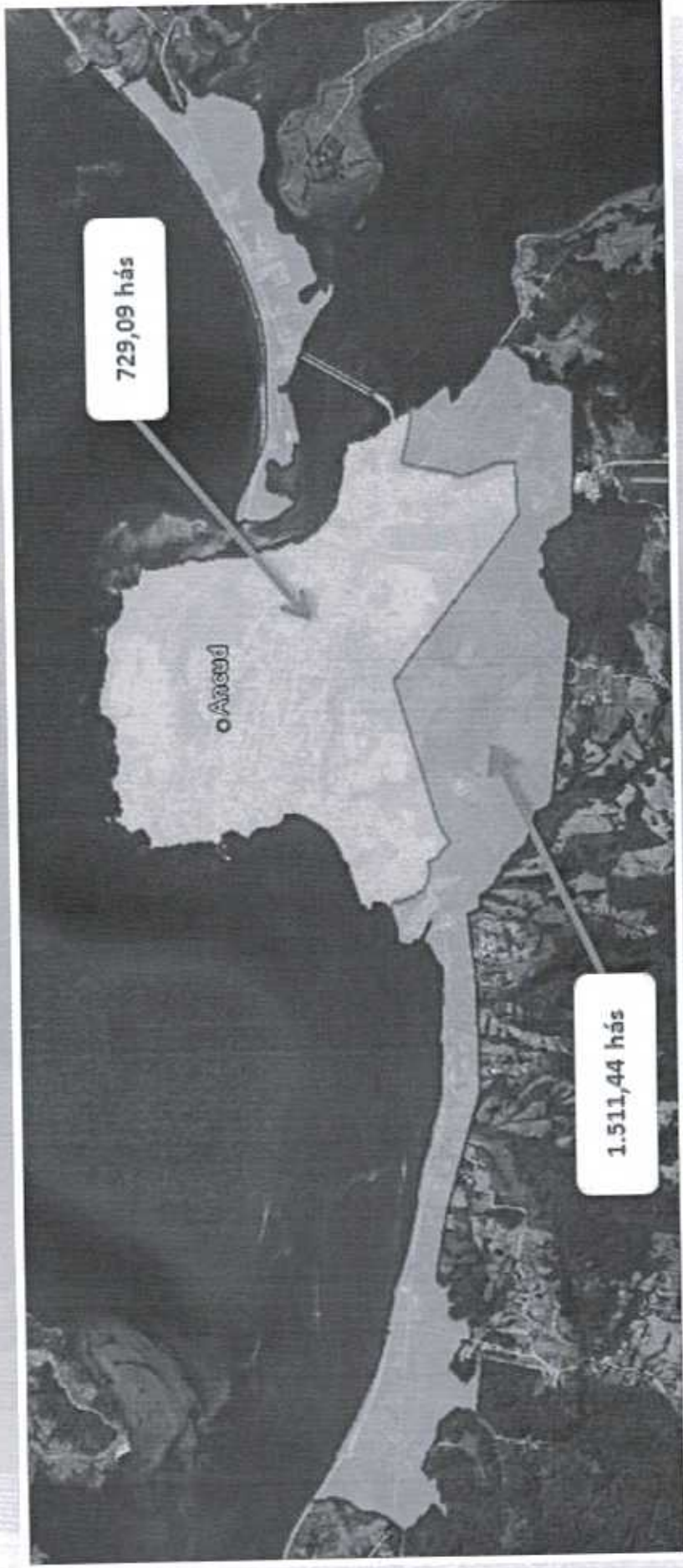

LÍMITE URBANO PROPUESTO: CHACAO

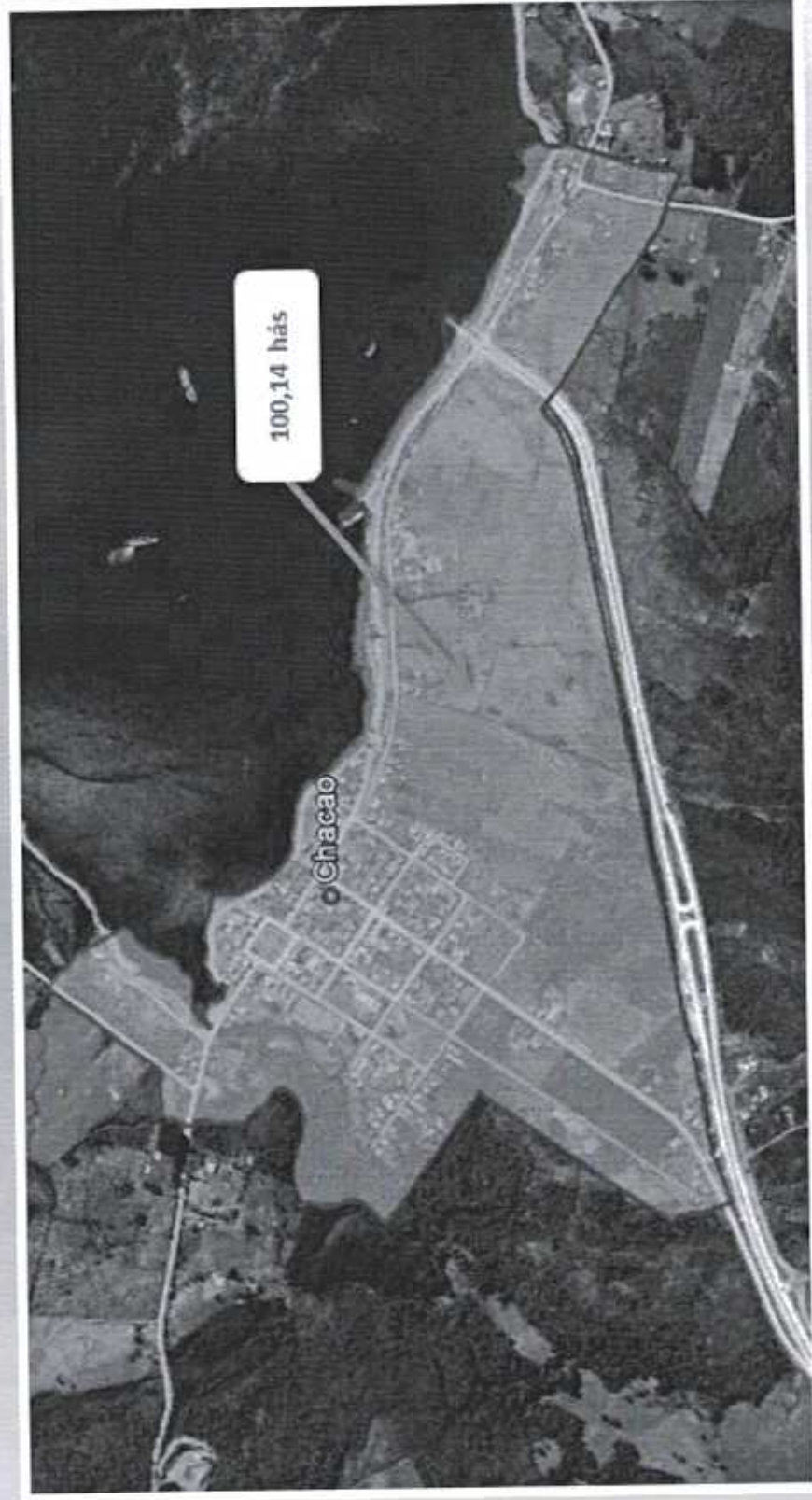

PROYECTO: CIUDAD DE ANCUD



PROYECTO: CIUDAD DE ANCUD, SECTOR LECHAGUA

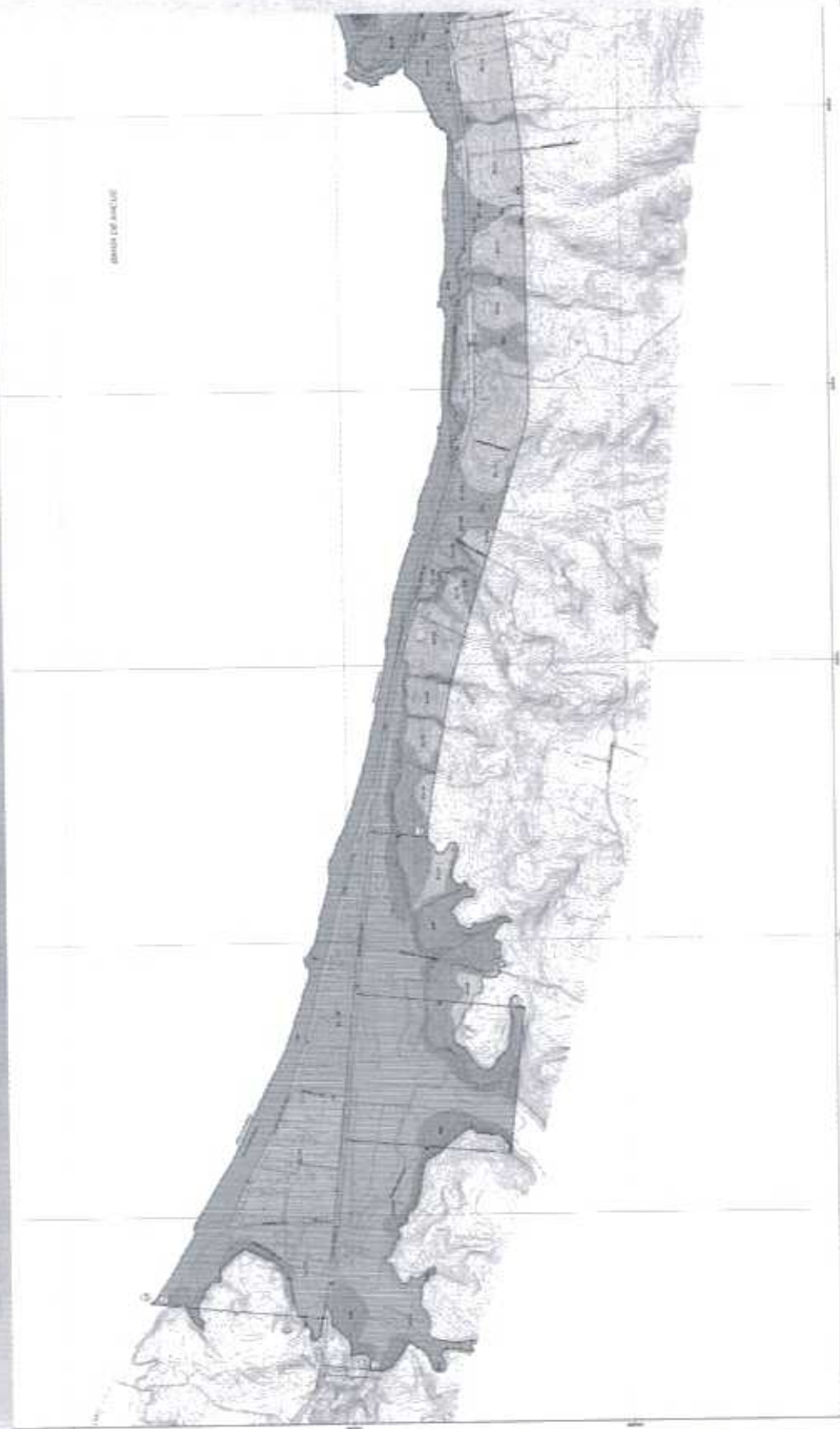

**PROYECTO: CIUDAD DE ANCUD,
SECTOR CENTRO**

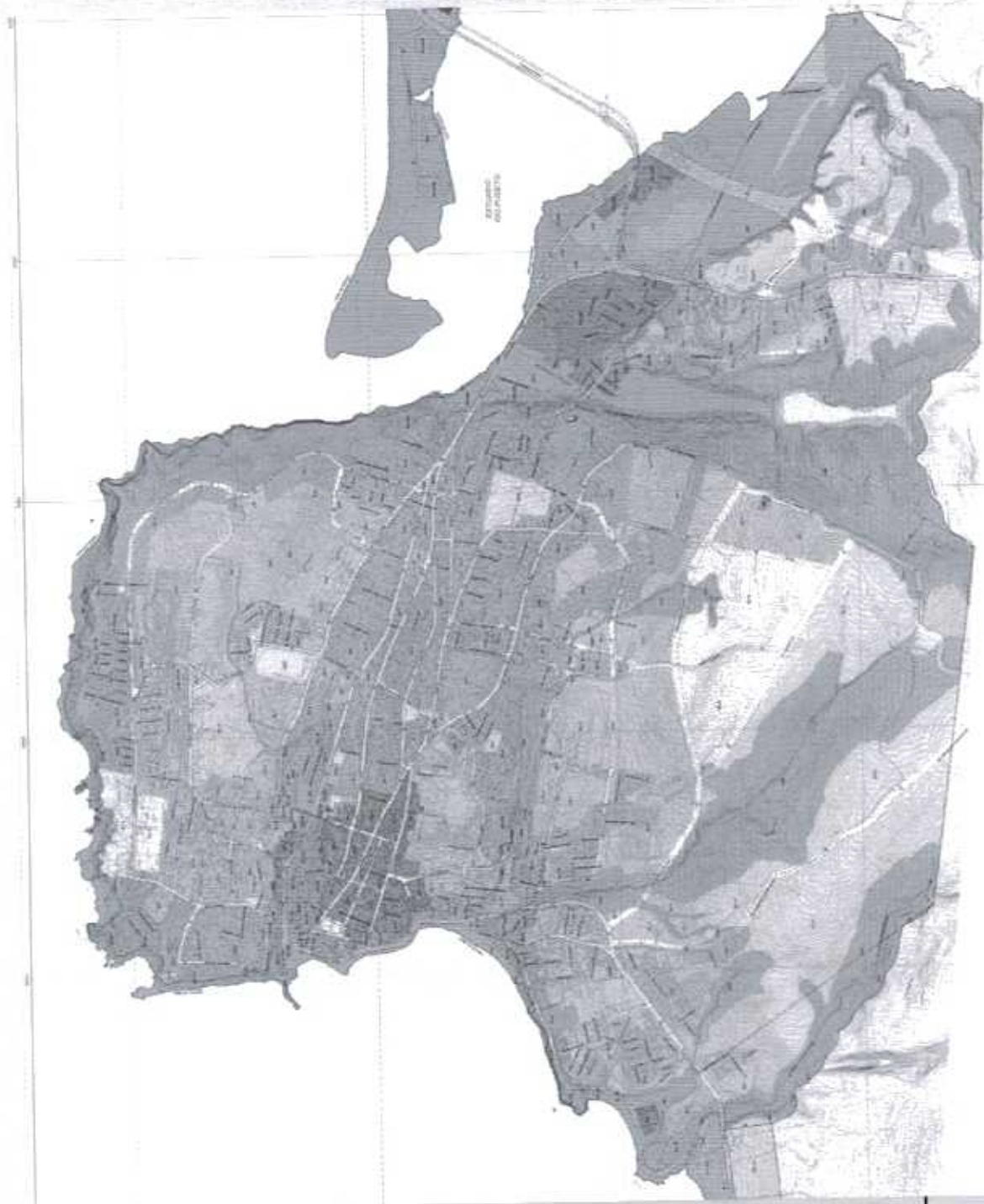

PROYECTO: CIUDAD DE ANCUD, SECTOR MUTRICO



PROYECTO VIALIDAD ANCUD





PROYECTO VIALIDAD ANCUD (CLASIFICACION)

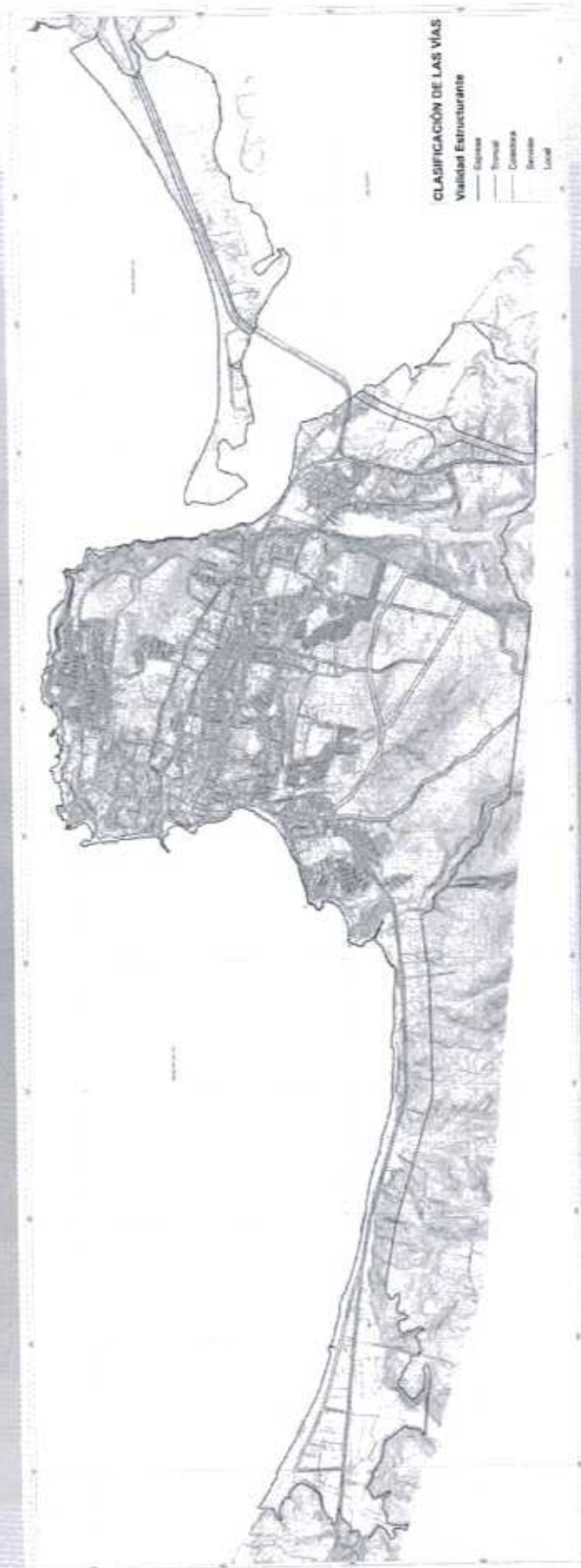

PROYECTO VIALIDAD CHACAO (CLASIFICACION)

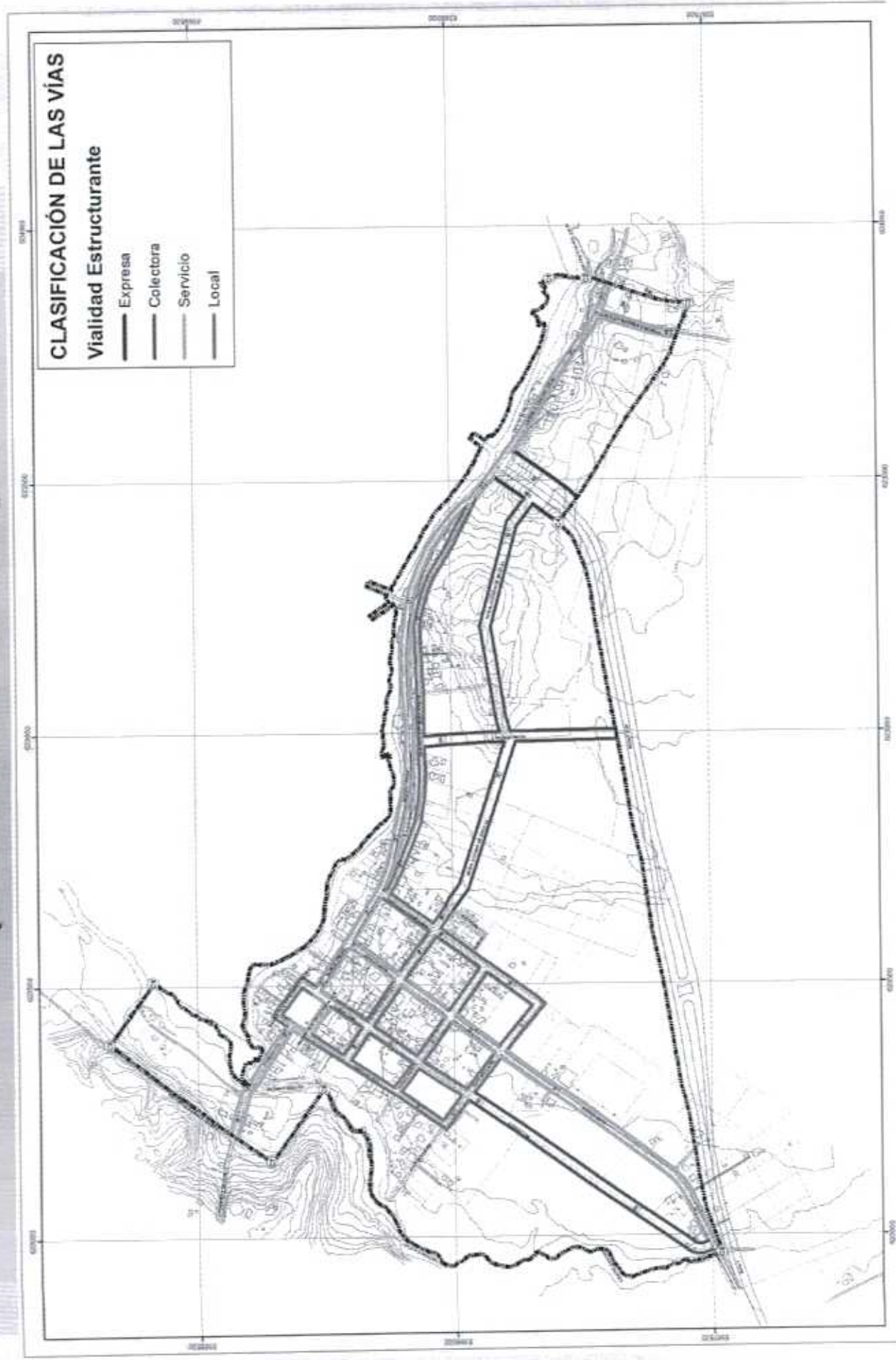

PROYECTO VIALIDAD CHACAO

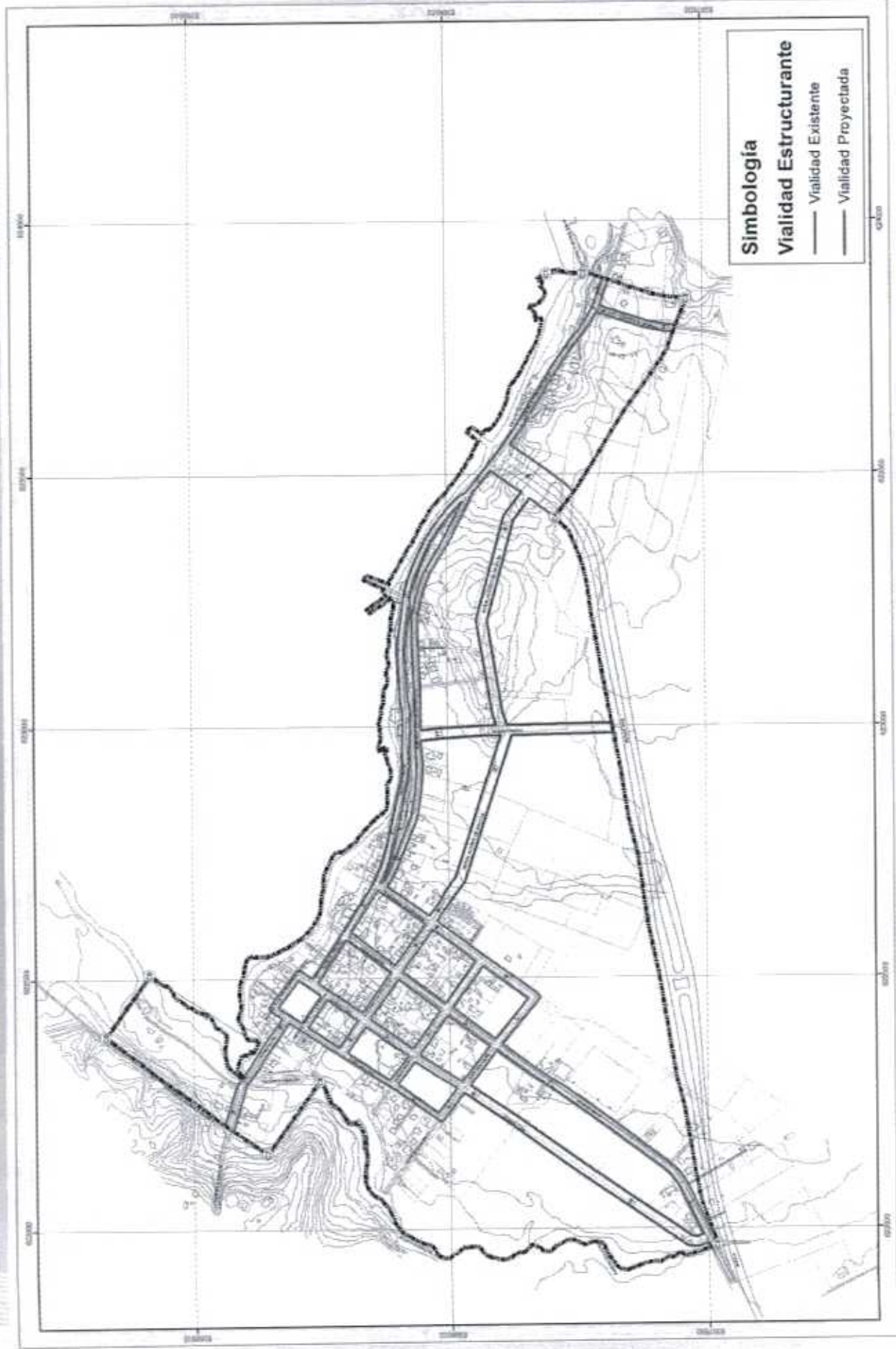

OFICINA DE TURISMO, A CARGO DE LA DIRECCION DE FOMENTO PRODUNTIVO.DIDEF
FUNCIONARIA A CARGO DE LA OFICINA CALUDIA WESTERMEYER.

PRESENTACION A SRA SOLEDAD MORENO , ALCALDESA DE LA COMUNA DE
ANCUD Y NUESTRO CONCEJO MUNICIPAL, RENDICION DEL MATERIAL Y LA
PROMOCIN TURISTICA DE LA COMUNA DE ANCUD, PROMOCION ESTIVAL ,
URBANA Y RURAL.

1013 & 2014, "EL TURISMO SE VIVE EN ANCUD...."

FORTIFICACIONES ESPAÑOLAS, NATURALEZA, PLAYAS, AGRO-TURISMO & RUTAS PATRIMONIALES

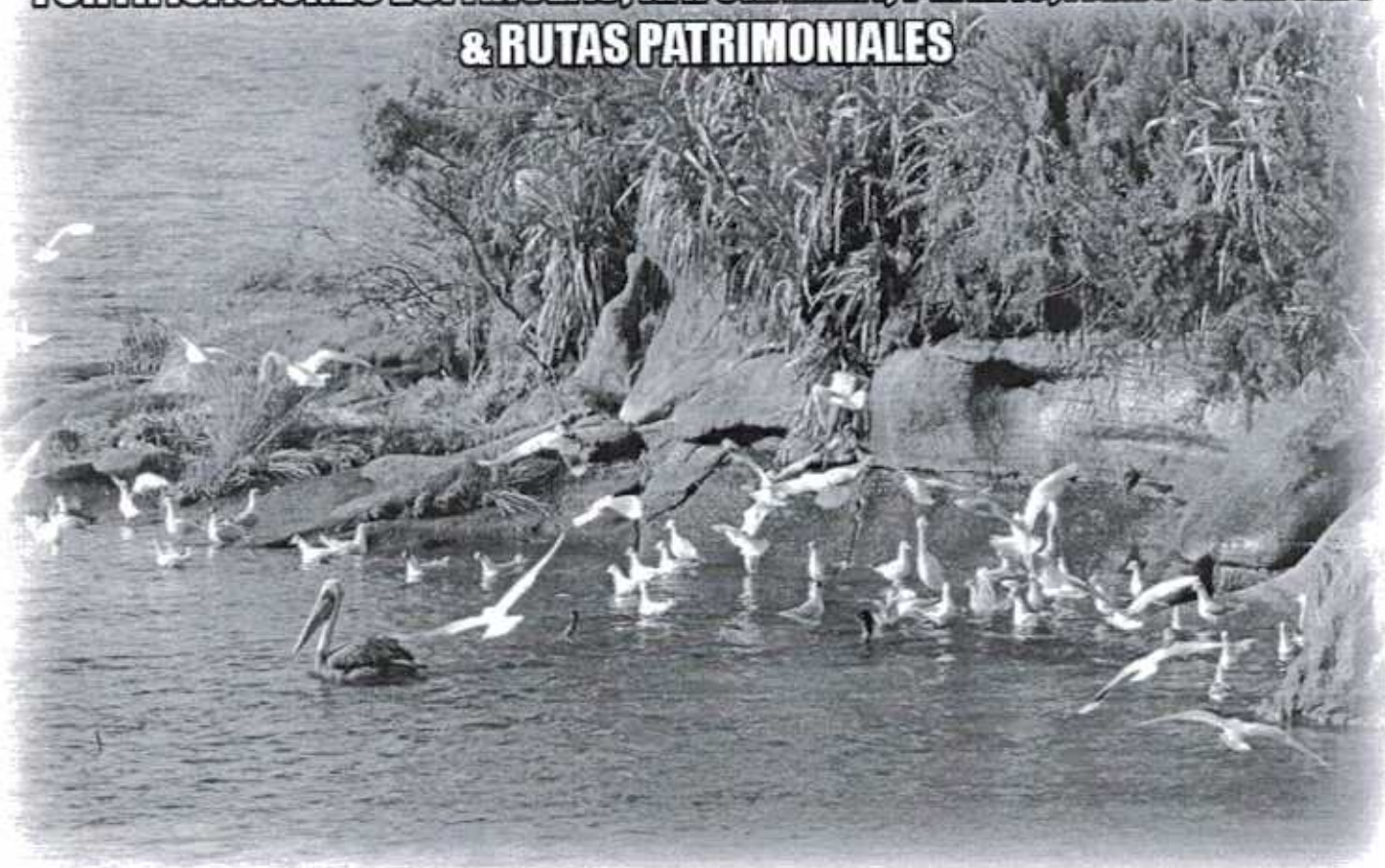

TURISMO DE INTERESES ESPECIALES

ΧΗΙΛΟΪ ΟΦΙΧΙΝΑ ΔΕ Τ

ΙΑΥΣΤΡΕ ΜΥΝΙΧΙΠΠΑΛΙΑΔ ΔΕ ΑΝΧΥΔ

CONTENIDO

1.-RUTA DEL ORIGEN INDIGENA EN ANCUD.

2.-RUTA DE LAS FORTIFICACIONES ESPAÑOLAS, FUERTE SAN ANTONIO, BATERIA BALCACURA, CHAICURA Y FUERTE AHUI, (TERRITORIOS CON HISTORIA).

3.-RUTA DE PLAYAS Y TREKING POR LOS LUGARES MAS IMPONENTES DE LA COSTA NOR-WESTE DE ANCUD, PIEDRAS Y AVES MIGRATORIAS.

4.- AGROTURISMO EN LA PENINSULA Y GRANJAS SUSTENTABLES, AGRICULTURA ORGANICA, AGRO-PRODUCCION CASERA Y OFICINA DE TURISMO.

5- DESCRIPCIÓN Y OBJETIVOS

6- ITINERARIO, PROGRAMACIÓN Y DURACION DE LOS RECORRIDOS, SERVICIOS Y ACTIVIDADES INCLUIDAS Y PRECIOS

7-muestras costumbristas

8- prestadores de servicios turísticos.

9- PUNTOS DE INFORMACION Y RESEVACION.

ΧΗΛΟΪ ΟΦΙΧΙΝΑ ΔΕ Τ

ΙΛΥΣΤΡΕ ΜΥΝΙΧΙΠΑΛΙΔΑΔ ΔΕ ΑΝΧΥΔ

1. RUTA DEL ORIGEN INDIGENA EN ANCUD

Esta ruta es de vital importancia para la conservación y puesta en valor del patrimonio indígena en la península de Lacuy.-

- ✓ Comienza en Huentike, 8 kilómetros. Al llegar al cruce de Pilluco, seguimos 500mtrs, mano izquierda esta señalizada la Ruka de la Sra. Ernestina Huaike, donde vende artesanía y muestra su oficio en un típico telar Gülliche.
- ✓ Seguido el puente kilo donde se puede visitar el museo familiar de la familia Gonzales y en este lugar fueron extraídas Tres momias de 6.000 años de data aprox.



(Península de Lacuy sector Cayucan)

- ✓ -Continuamos A polocué y Playa Rosaura, lugar de aprendizaje indígena, donde se aprecian los basaltos columnares, de piedras hexagonales, basaltos de una increíble conformación geológica que son analizadas por científicos internacionales.

ΧΗΛΟΪ ΟΦΙΧΙΝΑ ΔΕ

ΙΛΥΣΤΡΕ ΜΥΝΙΧΙΠΠΑΙΔΑΔ ΔΕ ΑΝΧΥΔ

- ✓ Finaliza la ruta en playa "Punta de Arenas ", lugar donde estuvo el conocido científico Charles Darwin, y existe en este sector un conchal más extenso de la comuna de Ancud, lo cual da cuenta de un extenso asentamiento indígena en el sector.

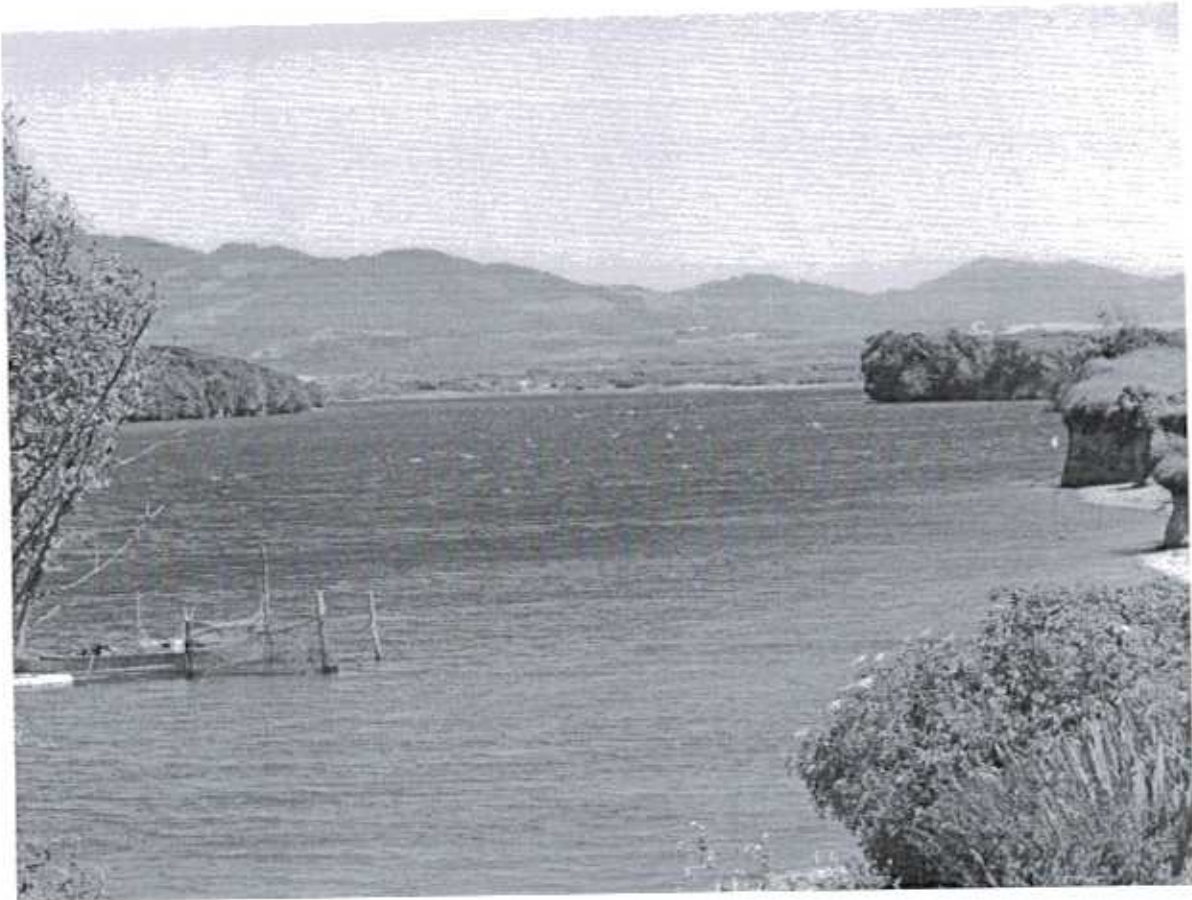

(Puente kilo, Asentamiento Indígena)

ΧΗΙΛΟΪ ΟΦΙΧΙΝΑ ΔΕ Τ

ΙΛΥΣΤΡΕ ΜΥΝΙΧΙΠΑΛΙΔΑΔ ΔΕ ΑΝΧΥΔ

2.- RUTA DE LAS FORTIFICACIONES ESPAÑOLAS EN ANCUD Y LA PÉNINSULA DE LACUY.

Baterías Chaicura, Balcacura y Fuerte Ahui

En Marzo de 2011 el municipio recibe la administración de los sitios, haciéndose cargo de la contratación del personal de guardia, con gente de la localidad, mantención, los cuales informan a los visitantes, se incorporan mejoras en la infraestructura, se promociona la ruta turística de los Fuertes Españoles de Ancud y se analizan la forma de implementar una cafetería u centro con museografía de la historia en el sector.

BATERÍA CHAICURA



ΧΗΛΟ ΟΦΙΧΙΝΑ ΔΕ Τ

ΙΛΥΣΤΡΕ ΜΥΝΙΧΙΠΛΙΔΑΔ ΔΕ ΑΝΧΥΔ

BATERÍA BALCACURA



CASTILLO & FUERTE SAN MIGUEL DE AHUI

La más célebre de las fortificaciones españolas, inicio su construcción en la administración de Don Antonio Martínez (1778-1786) a cargo de los ingenieros Manuel Zorrilla Y Lázaro de Ribera.

ΧΗΛΟΪ ΟΦΙΧΙΝΑ ΔΕ Τ

ΙΛΥΣΤΡΕ ΜΥΝΙΧΙΠΑΛΙΔΑΔ ΔΕ ΑΝΧΥΔ

OFICINA DE TURISMO, A CARGO DE LA DIRECCION DE FOMENTO PRODUNTIVO.DIDEF
FUNCIONARIA A CARGO DE LA OFICINA CALUDIA WESTERMEYER.

Está estratégicamente, rodeado de escarpados riscos que caen directamente al mar y su único acceso y posibilidad de retirada por tierra, es un angosto sendero que atraviesa el bosque impenetrable, el que a su vez, estaba muy bien custodiado. Ubicada a 30 metros sobre nivel del mar, frente a la ciudad de Ancud, tenía a tiro de cañón a toda embarcación mediana y grande que quisiera abordar el puerto.

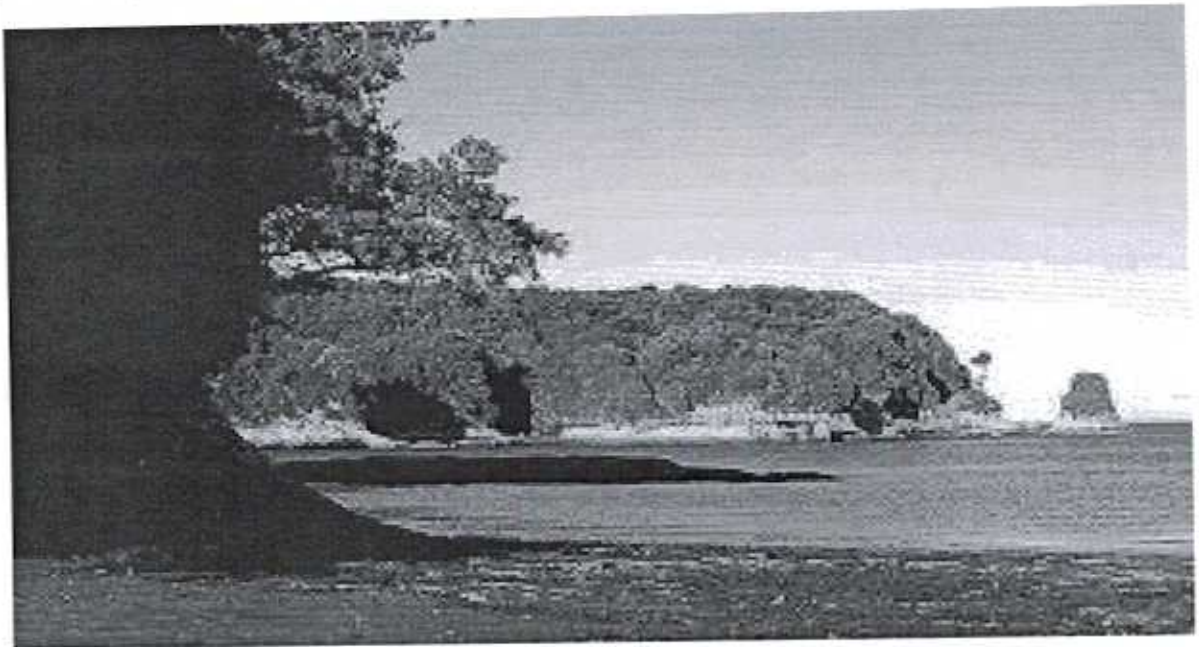

ΧΗΙΛΟΦΟΡΙΑ ΟΦΙΧΙΝΑ ΔΕ Τ

ΙΛΥΣΤΡΕ ΜΥΝΙΧΙΠΠΑΛΙΔΑΔ ΔΕ ΑΝΧΥΔ

3.-RUTA DE PLAYAS Y TREKING POR LOS LUGARES MAS IMPONENTES DE LA COSTA NOR-WESTE DE ANCUD.-

___-Desde Ancud, rumbo a la península, a 4,5 kl de la plaza podremos apreciar playa Lechagua, luego continuamos rumbo a la costa de "mar brava", continuamos hacia la península y podemos desviarnos a playa punta Chonos, Guabun, con imponente dunas y su magnífica punta centinela, mas adelante esta el cruce de Chauman, playa de 7,5 kl que finaliza en faro corona. Todos estos lugares presentan una geología muy particular, están expuestas al océano pacifico en forma directa y cuentan con una cantidad considerable de aves migratorias.

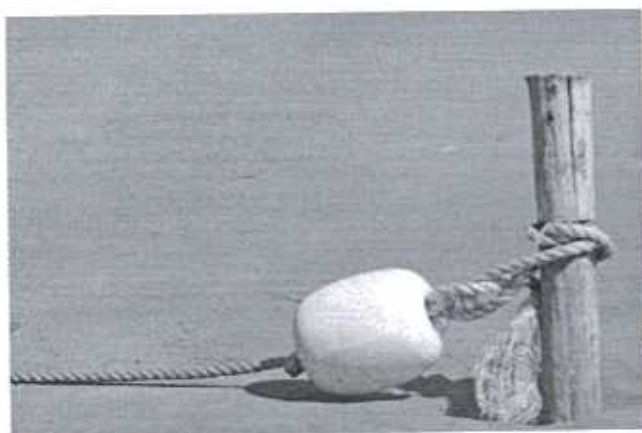

ΧΗΙΛΟΦ ΟΦΙΧΙΝΑ ΔΕ Τ

ΙΛΥΣΤΡΕ ΜΥΝΙΧΙΠΑΛΙΔΑΔ ΔΕ ΑΝΧΥΔ

4.- AGROTURISMO EN LA PENINSULA Y GRANJAS SUSTENTABLES, AGRICULTURA ORGANICA, AGRO-PRODUCCION CASERA Y OFICINA DE TURISMO.

AGROTURISMO Y CULTURA FAMILIAR CAMPESINA EN LA PENINSULA.

-la familia Saldivia, los espera en su casa de campo y fogón típico, llamado "al norte del sur", ubicado en el sector de calle a 18 kl, de Ancud, luego en Guabun se encuentra la familia de don Beto y rosita, ellos son la expresión de los últimos chilotos mas auténticos que existen en la península, "don Beto es un gran creador de singulares inventos y rosita hace quesos y mantiene una población de más de 200 aves entre patos. Gansos, pollos y pavos.

En faro corona encontramos a Coralia Perez y Flavia Saldivia, donde se puede compartir una deliciosa comida y alojar en sus cosas, todos estos lugares cuentan con grandes atractivos naturales y poseen gran valor turístico tangible e intangible, son sitios que perfectamente pueden ser vistos como emprendimientos pilotos o dignos de replicar en otras comunidades campesinas de Ancud y la provincia.

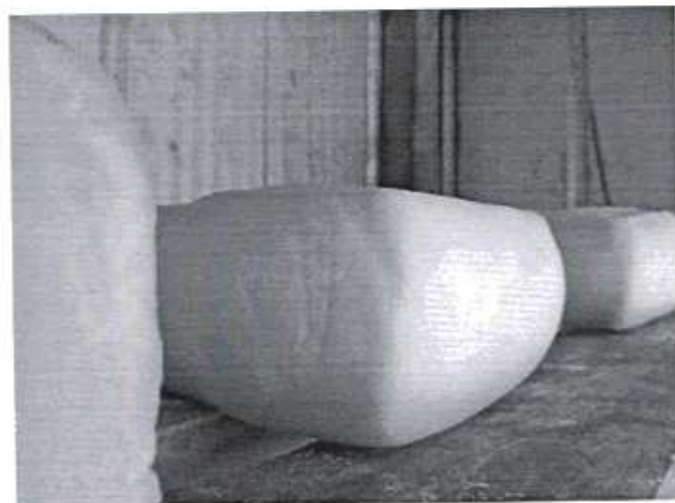

ΧΗΛΟΕ ΟΦΙΧΙΝΑ ΔΕ

ΙΛΥΣΤΡΕ ΜΥΝΙΧΙΠΠΑΛΙΑΔΑ ΔΕ ΑΝΧΥΔ

5- OBJETIVO

- ✓ El objetivo principal de este proyeccion es el de darle un valor especial al patrimonio turístico, asociándolo con la comunidad, potenciando especialmente el eco-turismo, las redes agro-turísticas, que las personas nativas tengan la oportunidad de mostrar la gran riqueza natural que tenemos, sus tradiciones, su arte culinaria tradicional, sus artesanías y sus huertos artesanales, apoyando al iniciativa del SIPAM, brindando así un completo servicio de excursión,

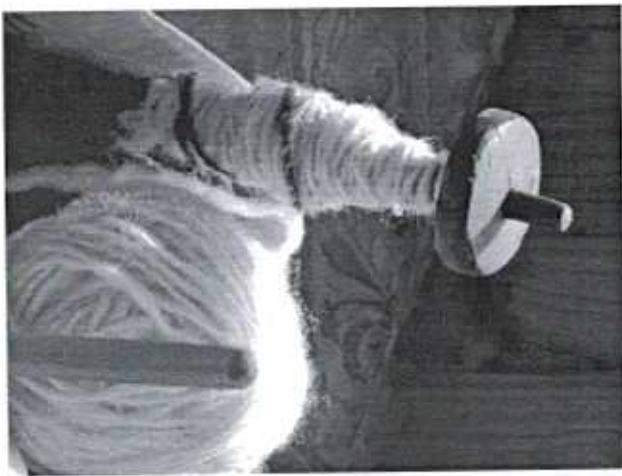

ΧΗΙΛΟΪ ΟΦΙΧΙΝΑ ΔΕ Ί

ΙΛΥΣΤΡΕ ΜΥΝΙΧΙΠΠΑΛΙΔΑΔ ΔΕ ΑΝΧΥΔ

6- ITINERARIO, PROGRAMACIÓN Y DURACIÓN DE LOS RECORRIDOS, SERVICIOS Y ACTIVIDADES INCLUIDAS Y PRECIOS

los recorridos se organizaran de acuerdo a la conveniencia de las personas que quieran hacer los tours, el público al que va dirigido este tipo de excursiones son principalmente extranjeros, turistas en general, historiadores y todas las personas interesadas en conocer este importante legado cultural que tenemos.

Los tours que se ofrecen son:

(Anteriormente se explicaron detalladamente los recorridos)

- ✓ Ruta del origen indígena en Ancud, que tendría una duración de un día de recorrido, incluido el almuerzo típico Chilote y transporte.
 - ✓ Ruta de las fortificaciones españolas en Ancud y la península de Lacuy, que tendría un día de recorrido, almuerzo típico Chilote y transporte.
 - ✓ Ruta de playas y treking por los lugares más imponentes de la costa nor-veste de Ancud, la cual tendría una duración de dos días y una noche en el alojamiento turístico en unas de los sitios destinados, transporte, también incluye comida típica Chilota, y la posibilidad de vivir una experiencia maravillosa al lado de las tradiciones típicas de esta región.
- ✓ FIESTAS TRADICIONALES Y COSTUMBRISTAS 2013&2014

ΧΗΛΟΪ ΟΦΙΧΙΝΑ ΔΕ

ΙΛΥΣΤΡΕ ΜΥΝΙΧΙΠΑΛΙΔΑΔ ΔΕ ΑΝΧΥΔ

Muestras Costumbristas

Verano 2014

Ancud

Gastronomía, Tradición, Cultura
y Folclore

8 de Diciembre
Muestra Inaugural Chacao Viejo

Enero

4 y 5 Acordeonistas
11/12 Carboneros de Puguenuñ
11/12 Dunas de Guabún
18/19 Costumbrista Ancud
18/19 Ostras de Pullinque y Nal
25/26 Faro Corona
25/26 Santuario de las Aves Caulín

Febrero

1/2 Expo Rural
7/8/9 Chacao Viejo
8/9 Orgánicos de Chiloé
12/13/14 Puente Quilo
15/16 Estero Chacao
21/22/23 Expo-Sach
22/23 Rio Chepu



Santuario de las Aves Caulín



Rio Chepu Muestra Fluvial



Faro Corona



Expo Rural



Dunas de Guabún



Carboneros de Puguenuñ



Pinguimenes de Puñihuil



Acordeonistas



Chacao Viejo



Estero Chacao



Expo Sach



Organicos de Chiloé



Ostras de Pullinque y Nal



Arqueología Puente Quilo

INA DE

CONTENIDO acuerdo al número de personas que visitaron nuestra comuna en el verano anterior y actividades que se quiera hacer en coordinación con todos los departamentos involucrados, como también requiere la temporada.

Alojamiento/noche: _____

ESTADORES DE SERVICIOS 2013

Establecimiento	Representante Legal	Telefono (065)	Celular	E-mail
AL CHILOE MAGICO	RODRIGUEZ ROSE MARY	628476	82120766	pamillahostalchiloe@gmail.com
ARTESANOS	MARTINEZ DELGADO LUIS RAMON	629657	96187937	artasanosrestaurant@gmail.com
AURANT MASCARON DE PROA	OSORIO TERESA	621979	68248803	mascaronproa@gmail.com
RESTORANT	GARRIDO LOPEZ LEONARDO	622456		alerorestaurant@gmail.com
AURANT KURANTON	CARDENAS ERNA	623090	99615724	sanzanaeco@entechile.net
AURANT BALAI	HAEGER INGRID	629089		turismo.ahul@hotmail.com
ATAGON DE CHILOE	VELASQUEZ PARRA NANCY	620499		
PERALTA	PERALTA GONZALEZ HECTOR		62363143	naidy_pecu@hotmail.com
AURANT EL CHILOTE MENA	LEON RUIZ DELLY DEL CARMEN	625836		
	PAREDES PAREDES MARIA CREMILDA	622830		
	SANCHEZ MARTA	620325		
	BARRIA HERNANDEZ MANUEL ANTONIO	623091		
AURANT EL CANGREJO				
AURANT LA PICA DEL CHUCAO	SALAZAR PALMA PATRICIA ISABEL	622909	84788150	
AURANT PINCOYA	LORCA FERNANDO	622613		la_pincoya2@hotmail.com
AURANTE MALDITO LLAUKEN	CRISTIAN KOMPATZKI		65953781	ckc67@hotmail.com
AURANT POLO SUR	ZUNIGA CARDENAS CLEMENTE	622200		respolosur@elsur.cl
FRANDRA		620255		cafeescafandra@gmail.com
TEN MILU	ARRIOLA CATALDO CARLOS		65275723	c.carfanga@hotmail.com
ON CHILOTE	CALISTO MARISOL Y OTRAS		89172011	sara_bobadilla@hotmail.com
AURANTE HOTEL ANCUD	TORRES RAMON	622340 - 622350		reservas@hotelancud.cl
AURANT CHILOE	OBANDE ESTER	622952		
AURANT TOP TEN	BARRIA ULLOA SERGIO DEL CARMEN	623282	93433851	
CHO - CORITA	ROSA BAHAMONDE		91512870	la.corita@live.cl
VA	OYARZO VILLARROEL NORMA		96471792	cocinerianorma@hotmail.com
AURANT MI CASA	OJEDA BARRIA LUIS ALEJANDRO		84024516 - 62472135	entredino@hotmail.com
	LORENA BARRERA		88051348	natalia.niquelme7@hotmail.com
UENDE	RAMIREZ ELISA			
NGA	GODOY CARLOS		75867730	godoyc11@gmail.com
HILOTITO	CARCAMO PEDRO			
CON SUREÑO	GONZALEZ VILLARROEL ORFELINA MIREYA		89551541 88019314	

ΧΗΛΟΕ ΟΦΙΧΙΝΑ ΔΕ Τ
 ΙΛΥΣΤΡΕ ΜΥΝΙΧΙΠΛΑΙΔΑ ΔΕ ΑΝΧΥΑ

OFICINA DE TURISMO, A CARGO DE LA DIRECCION DE FOMENTO PRODUCTIVO.DIDEF
 FUNCIONARIA A CARGO DE LA OFICINA CALUDIA WESTERMEYER.

COPECO	COPECO	626312		copecancud@gmail.com
NERIA 'LA NANA'	RUIZ LETICIA BERNARDA		84194340	cocinenaocal15@hotmail.com
DA RAPIDA 'DOY CARLITOS'	LABBE CARLOS		97830124	labbe.co@hotmail.com
	ROSA BAHAMONDE		91512670	la.cocina@live.cl
	HUENUL ANGULO VERONICA		97864800	
	JEANETTE		94592822	
DE AMANDA	CHIJANI GONZALEZ JAVIER ALEJANDR			
IPAPAS	GUENTELICAN ALVAREZ JUAN SERGIO	625774		
TERIA Y BAR EL EMBRUJO DE	SAGNER GIOVANNINI EVELYN		83449569	cafeambujo@hotmail.com
OTICA DE CAFE	WEINLAUB MICHAEL	629850		mweinlaub@tesa.cl
		626999 /		
LA HORMIGUITA	JARAMILLO NAVARRO LAURA	623398		pastelenaiahormiguita@gmail.com
PEDERSEN	PEDERSEN JULIA	622642		
EZA TANTALCO 'OH'	STANGE CLAUDIO	621175		claudlostange@cervezatantanco.cl
LO PUB	LIEUX MARCELA	626410		retrocafeisla@hotmail.com
RO DE EVENTOS CASAMAR PUB	FAES HESBETH	625070		casamar@hotmail.com
AURANT	ZUNIGA SEPULVEDA RODRIGO			
	ANDRES	621310		um-ere@sumotnet
PA SUEÑOS	GONZALEZ CARLOS		81395596	
ANERA SOCIAL CLUB		548259		
BAR			74697583	
A		623398		
LENDE	HUERQUE VIDAL PATRICIA DEL		87531660	
GARMEN				
PITUFOS				
ERIA TOP SHOP	SOCIEDAD TOP SHOP LTDA			
BAUJO DE GUANACA	OJEDA BARRIA CHRISTIAN MARCELO		96611340	
AURANT OSTRAS CAULIN DE				
DE	MOLINA VERA RAMON HECTOR		96437005	ramonmolina@ostrascaulin.cl
A CAULIN	PAREDES SERON MIGUEL ALEJANDRO		96585541	catarina.paredes@hotmail.com
	Servicio de comidas PEREZ y NAVARRO		90333930	
AURANTE QUETALMAHUE	Ltda		87919410	restaurantquetalmanue@hotmail.com
			94277798	
VINCHE DE GUANACA	BARRIA GALINDO MARTA SONIA		90190571	elinvinchedequanaca@gmail.com
AURANT EL MIRADOR DE	GONZALEZ ALTAMIRANO ELVID		85291119	
CAULIN	ENRIQUE		81693326	elvidgonzalez20@yahoo.es
			99842954	
RESTAURANT 'MI CASA'	ROSS ALICIA E		90430542	
LA PASARELA	DIAZ AMPUERO MARIO		94137188	
ANTE Y HOSPEDAJE 'EL			63633634	
	TRUJILLO AMPUERO y Cia. Ltda			
CO ENTRE PUENTES	Comité de Adelanto y desarrollo social San		92199420	
	Antonio-Puehrican			
AURANTE 'EL TRANSPORTISTA'	ZUNIGA TRUJILLO ALEJANDRA		92400609	
DA RAPIDA 'LA PALOMA'	BUSTAMANTE OYARZO JAIME ALCIDES		88228613	
	UNDURRAGA PESSE RODRIGO			
RADOR DE MECHAICO	ALEJANDRO		95229458	
			93301220	
OLORINA DE CAULIN	HANNIG INES		96437986	hcaulin@hotmail.com
			97768386	
AURANTE PAHUELDUN			94546217	

ΧΗΛΟΞ ΟΦΙΧΙΝΑ ΔΕ Τ

ΙΑΥΣΤΡΕ ΜΥΝΙΧΙΠΠΑΛΙΑΔΑ ΔΕ ΑΝΧΥΔ

OFICINA DE TURISMO, A CARGO DE LA DIRECCION DE FOMENTO PRODUCTIVO.DIDEF
 FUNCIONARIA A CARGO DE LA OFICINA CALUDIA WESTERMEYER.

AURANTE PINGUINLAND	SOC. HOTELERA AGROTURISTICA PINGUIN LAND LTD		90194273	keloyaltamirano@gmail.com
AURANTE PUNIHULL			96556780	
AURANTE EL RINCON	ALTAMIRANO SANTANA RAUL NOLBERTO		91812240	elrinconpunihull@gmail.com
AURANTE PACIFICO			994550434	
AURANTE PUMILLAHUE	GUENCHOR VELI JORGE ROLANDO		96226334	
AURANTE PALMADO	VILLARROEL MOLINA ADA DEL CARMEN	698260	62165174	
AURANTE DE GHACAO	MARIA ALTAMIRANO		74283685	
AURANTE TRABEAY	MORENO CARRILLO ALEJANDRA PAZ			
AURANTE FITOS	AUDE CONTRERAS MARIA ELIZABET			
AURANTE CONTRERAS MARIA ELIZABET	AUDE CONTRERAS MARIA ELIZABET			
AURANTE HERRERA ANJEL HERIBERTO	CARGO HERRERA ANJEL HERIBERTO VILLEGAS GUENTELICAN ROSA DEL CARMEN		92333670-94497866	
AURANTE TERIA FUERTE AHUI	HAEGER INGRID	622989	96449731	
AURANTE EL GALEON AZUL	HOTELERO INMOBILIARIA ISLA AZUL	622567		galeonazul@sumet.cl
AURANTE EL LACUY	CRISTIAN YURIE	621675	92380658	belit@ancudhotel.com
AURANTE EL POLO SUR	ZUÑIGA CLEMENTE	622200	98376308	respolosur@telsur.cl
AURANTE EL MADRYN	MARIA GARDENAS	622128		hote_madryn@gmail.com
AURANTE EL ANCUD	RAMON TORRES	622340-622350		reservas@hotelancud.cl
AURANTE EL BALAI	SOC. CAIMAN LTDA	622966		consultas@hotelbalai.cl hotelbalai@sumet.cl
AURANTE EL DON LUCAS	SERVICIOS E INVERSIONES LEICA LTDA	620950		administracion@hoteldonlucas.cl reservas@hoteldonlucas.cl
AURANTE HOTEL DON TEODORO	SIEGEL TIKE CARLOS	621652		administracion@donteodoro.cl
AURANTE HOTEL MONDO NUEVO	SICHER SICHER MARTIN FERDINAND	628383	88142733	hosta@newworld.cl
AURANTE HOTEL GUEMARINO AMARILLO		620436	98274190	eubamarillocandud@yahoo.cl
AURANTE HOTEL Y CABANAS VISTA AL MAR	INMOBILIARIA VISTA AL MAR Y CIA LTDA	622617	90690732-91782323-91690286-91690292	turismo@vistaalmar.cl
AURANTE HOTEL BELEN	CONCHA LILLO DOMINGO	622343		hosta_belen@hotmail.com
AURANTE HOTEL PIA CONSTANZA	ALARCON SUBIABRE RAMON TEOFILO	625142		ramon_alarcon@hotmail.com
AURANTE HOTEL CHILOE	BRULE TRUJILLO RENE	622860		analisaancud@hotmail.com
AURANTE HOTEL LUHAY	GARCIA ANDRADE NELIDA ABELINA	622656		hosta_luhay@hotmail.com
AURANTE HOTEL LOS DEL SUR	AYALA REDEL MARCO ANTONIO EIRL	825799	98799166	farosdelsur@gmail.com
AURANTE HOTEL CAMPING Y CABANAS ARENAGUESA	GALLARDO ELISABETH / VELASQUEZ HUGO	623428	91495191	arenagruesa@yahoo.com hosta-arenagruesa@gmail.com
AURANTE HOTEL VIENTOS DEL SUR	HAEGER MASSE INGRID PATRICIA	822063	96449731	turismoahui@hotmail.com
AURANTE HOTEL CHILOE MAGICO	RODRIGUEZ ROSEMARY	628476	82121076	pamilaosta.chilomagico@gmail.com
AURANTE HOTEL RIO PUNTRA		625055	66792898	info@hosta.riopuntra.cl
AURANTE HOTEL PIRZIO	ALVARADO DIAZ VICTOR HUGO	628099	82613629	hosta.pirzio@hotmail.com jimenavto@hotmail.com
AURANTE HOTEL LAS PALLINAS	RAPALLO LTDA	622106	92695650-99972439	castrobarros@hotmail.com
AURANTE HOTEL PEDAJE SU CASA	GONZALEZ ANUN BERNARDA	625590		hospedajesucasa@gmail.com
AURANTE HOTEL PEDAJE AUSTRAL	RUIZ PEREZ MIRTA	624847		hospedajeaustral@hotmail.com
AURANTE HOTEL PEDAJE A&B	BAHAMONDE GARDENAS CARMEN CAROLINA	623731		carmen_bahamonde@latinmail.com
AURANTE HOTEL PEDAJE ANCUD	VARGAS ARRIGADA ELISABETH FLORES ALVARADO ALEJANDRA	622296		hospedajeancud@gmail.com
AURANTE HOTEL PEDAJE AYELEN	LUCINDA	620637	85365033	aifa_271@hotmail.com

ΧΗΛΟΕ ΟΦΙΧΙΝΑ ΔΕ Τ
 ΙΛΥΣΤΡΕ ΜΥΝΙΧΙΠΠΑΙΔΑ ΔΕ ΑΝΧΥΔ

OFICINA DE TURISMO, A CARGO DE LA DIRECCION DE FOMENTO PRODUCTIVO.DIDEF
 FUNCIONARIA A CARGO DE LA OFICINA CALUDIA WESTERMEYER.

PEDAJE ANTONIO BURR	FLORES SACARDIA CECILIA		97894085	gredartaancud@hotmail.com
PEDAJE PATRICIA	ARGEL GONZALEZ JOSE REINALDO	622119		hospedajepatricia@yahoo.es
PEDAJE MAGDALENA	CIFUENTES MAGDALENA	622785		hospedajemagdalenagmail.com
PEDAJE CASA LAHUAL	OYARZUN CLAUDIA	622458	62410404	turismocampesino2@gmail.com
PEDAJE 'POSADA DEL MAR'	GALINDO PAULA	623548		posadadelmar13@sumet.cl
PEDAJE SRA. MARTA	ALVARADO SOTO MARTA EDITH	623748		martaalvaradosoto@yahoo.es
PEDAJE MARLIS	DIMTER TAMPIER MARLIS	623938	93934778	marlisdimter@gmail.com
PEDAJE OLATE	OLATE FUENTES DAGOBERTO SEGUNDO	623542	98371285	dagobertooolate@hotmail.com
PEDAJE LAS LILAS	GOMEZ LABBE GEORGINA	623982	93536638	georginao123mail.cl; georginacg@gmail.com
PEDAJE CHACABUCO	GUICHACOY BARRIA ABELINA	622910		
PEDAJE PALENA	DELGADO CASANOVA ISABEL	623121		
PEDAJE ANIBAL PINTO/ ELICA GALLARDO	GALLARDO BARRIENTOS MARIA ANGELICA	622632	98184270	huicharuna@gmail.com
PEDAJE JENNY	FIERRO DIAZ JENIA HERMINIA	624060	90974355	hospedajesrayenny@hotmail.com
PEDAJE MIMI	DAVILA ESPINOZA ELEANOR SUNILDA		84438323	mimichiloe40@hotmail.com
PEDAJE ESMERALDA	BAEZ DIAZ MABEL ALEJANDRA	623677		
PEDAJE BLANCO	RUIZ VARGAS GASTON ALFONSO	624343		
PEDAJE CRISTIAN	VERA SANCHEZ HECTOR HUGO	622784		
PEDAJE ALTOS DE BELLAVISTA	CARRASCO NATIF CECILIA	621450 - 622484	77313392	cecilia2701@gmail.com
PEDAJE DON MATIAS	AÑAZCO AÑAZCO MARIA NIRIA	620417	94525574 624256 - 84579209	nina.anaazco@gmail.com ancudhospedajejhstian@gmail.com
PEDAJE KRISTIAN Y SUPERMERCADO 'EL CUCO'	OTEGY GONZALEZ YBETA			
PEDAJE AGUA CALIENTE	TORRES BARCENAS BERNARDA	624142		valmontaco84@gmail.com
PEDAJE HUMBOLDT	TORRES CUNQUEL MYRIAM LUZ MARTINEZ CARDENAS RAQUEL DORALISA	627288 622704	96471040	residenciahumboldt@gmail.com; raquelmartinez2@hotmail.com
PEDAJE MIRANDA	CARDENAS BUSTAMANTE TEOFILO ALEJANDRO	622961	86471877	teocarbus@hotmail.com
PEDAJE ANIBAL PINTO	PEREZ ARENAS CELINDA	622856	93667547	hospedajeapinto@hotmail.com
PEDAJE SEÑORA YENNY Y CABANAS VISTA MOSA	FIERRO DIAZ JENIA HERMINIA	624080		
PEDAJE BRISAS DEL MAR	GUERRERO ADOLFO	621759		
PEDAJE TAMBO DEL SUR	BRULE TRUJILLO INES (Fallecio)	621682		
PEDAJE LLOVIZNA MARINA	COMERCIAL KAIMA LTDA RODRIGUEZ BACHMANN MARIA CRISTINA	545198 628051	94058161	consultas@hotelbalai.cl mcrd@te-sur.cl
PEDAJE LA TEJUELA		623232	93387950	hospedaje.latejuela@gmail.com
PEDAJE Y RESTAURANT PERRERA	HERRERA OJEDA ALBA ZULEMA OBANDO PEREIRA ROSARIO DEL CARMEN	696222 627194		
PEDAJE SAN BERNARDO	LUDWING PEDROSA IGOR	545467	61957681	ancud_brasileiro@hotmail.com
PEDAJE CAPRI	PAREDES PAREDES MARIA CREMILDA	622830		
PEDAJE APART HOTEL LAS ANDRINAS	MALLAGARAY FRANCISCO	622823		golondri@taisur.cl
PEDAJE SAN SEBASTIAN	DELGADO AVILA OLGA		97994155 - 88691139	cbs.sansebastian@gmail.com
PEDAJE DON HUGO	LEYTON CANDIA FERNANDO ANTONIO	620999		fernandoleyton@sumet.cl

ΧΗΛΟΣ ΟΦΙΧΙΝΑ ΔΕ Τ
 ΙΛΥΣΤΡΕ ΜΥΝΙΧΙΠΛΙΑΔΑΣ ΔΕ ΑΝΧΥΔ

OFICINA DE TURISMO, A CARGO DE LA DIRECCION DE FOMENTO PRODUCTIVO.DIDEF
 FUNCIONARIA A CARGO DE LA OFICINA CALUDIA WESTERMEYER.

ÑAS *ALTOS DEL MAR*	MUÑOZ MUÑOZ DELFA EDITH	628463		delfa_33@hotmail.com
ÑAS *COSTA BRAVA*		622901		
ÑAS LOA	OJEDA AMPUERO LUIS ELIZONDO	622220	96123328	laconstruccion@hotmail.com
PEDAJE VISTA HERMOSA	SOLIS CHEUQUEMAN GLADYS H.	621759		cabanavistahermosa2921@hotmail.com
ÑAS LOS ARAYANES	SIEGEL MAYORGA MELANIA MIREYA W.		99739341	mireyasi@hotmail.com
ÑAS LOS EUCALIPTUS	ALVARADO NUBIA	622500	96437982	cab.eucaliptus@hotmail.com
ÑAS LA CAI VILU	CARDENAS GONZALEZ LUIS CARLOS	626590	90892453	cabanascaicavilu@hotmail.com
ÑAS PLAYA LECHAGUA	URRUTIA MELIAN ALDONOR VALENTIN		95990306	blancasotog@hotmail.com
ÑAS Y CAMPING CUNCUMEN	GARCIA ADRIANA		91391216	
ÑAS Y CAMPING PLAYA OTAS	PAGNARD VIAL ADRIANA LIGIA		94196288	
ÑAS PEHUEN	RUIZ CARDENAS HUMBERTO	623361		karuam@hotmail.com
ÑAS ALTOS DE QUEMPILLEN	CORREA CHALES BLAS FELIPE E.I.R.L		92181720 - 77642898	bcomeachale@gmail.com ; kompatzkcarolina@gmail.com
ÑAS *FAROS DEL SUR*	SOCIEDAD FAROS DEL SUR E.I.R.L	625799		farosdelsur@gmail.com
EL POLO SUR	ZUÑIGA CLEMENTE	622200	98376308	respolosur@fellsur.cl
FAL CAMPING Y CABAÑAS ARENA ESA	GALLARDO ELISABETH / VELASQUEZ HUGO	623428	91495191	arenagruesa@yahoo.com ; hostalarenagruesa@gmail.com
ÑAS LA FUIRA	SUAREZ EUGENIN ALICIA		94393786	
ÑAS Y HOSTAL ISLA MAGICA	AMPUERO VERA MYRIAM PATRICIA	621326	92894720	cquekun@hotmail.com ; islamagica@live.cl ; patriciaempuero@h
ÑAS LOS AROMOS		622992	96443914 - 98723751	
ÑAS Y HOSTAL VISTA AL MAR	COGINA MORALES PATRICIA	622617		turismo@vistaaimar.cl
ÑAS CHUCAO	OYARZO MUÑOZ JUAN E		94194581 - 98727490	jeoyarzo@gmail.com
ÑAS MAR AZUL	BARRIENTO HECTOR	621592		norita_c7@hotmail.com
ÑAS PULELO	ISMAEL EMARDO GARCIA VILLEGAS		98865800	ismaelegv@gmail.com
FAL CAMPING Y CABAÑAS ARENA ESA	GALLARDO ELISABETH / VELASQUEZ HUGO	623428	91495191	arenagruesa@yahoo.com ; hostalarenagruesa@gmail.com
ÑAS PINGUIN LAND	ALTAMIRANO CAUCAMAN MIGUEL		90194273	kreiya.altamirano@gmail.com
ÑAS EL RINCON	ALTAMIRANO SANTANA RAUL NOLBERTO		90221180 - 91812240	elrinconpenguin@gmail.com
ÑAS PEHUEN	RUIZ CARDENAS HUMBERTO DEL CARMEN	623361		
SMD RURAL ALUMKO	HERRERA AYANGAN XIMENA	623361	95604924 - 96769203 - 88694302	a.umko@hotmail.com
ÑAS Y CAMPING PLAYA OTAS	PAGNARD VIAL ADRIANA LIGIA		94196288	
PU ADVENTURES	USLAR V. AMORY		93792481 - 92274517	oficinamirador@gmail.com ; chepuadventures@gmail.com
TERIA FAMILIAR AHUI	ARISMENDI CALIXTO MARTA DEL CARMEN		93792143	hostalfamiliarahui@hotmail.com
ÑAS DE FAM. DIMTER- DIAZ	MALDONADO MA. LUISA		96437046 - 96247393 - 93972822	agrotur_chiloe@hotmail.com
PEDAJE SRTA. FLAVIA SALDIVA	SALDIVA FLAVIA		89589716	flaca@sor@hotmail.com
PEDAJE FAM. PÉREZ DÍAZ	PÉREZ ARMANDO		98998914 - 85236960	

ΧΗΛΟΪ ΟΦΙΧΙΝΑ ΔΕ Τ

ΙΑΥΣΤΡΕ ΜΥΝΙΧΙΠΠΑΛΙΑΔΑ ΔΕ ΑΝΧΥΔ

TURISMO 'WIÑO ANTI'	CAICHEO ALEX(adm)		93770432 (Laura Montalva)	
TURISMO 'ALÉN'			94655545	pabloalwen7@hotmail.com
TURISMO 'AUSTRAL ADVENTURES'	BRITT LEWIS	825977		tours@austral-adventures.com
TURISMO 'AVENTURA'	WESTERMEYER LORETO			claudiawestermeyer@gmail.com
TURISMO 'AUVILU'	GOMEZ MARIO	624832	82473709	angelacomejoc_12@hotmail.com
TURISMO 'CACHAPOAY'	PAREDES GUINEO RIGOBERTO	545253 - 620668	92960998 - 93801032	akturismochilo@gmail.com - hostalcano@gmail.com
TURISMO 'CHILE NATIVO'	ALMONACID PAMELA	822303		contacto@vialesnativa.cl
TURISMO 'CHILOE SETA'		649505	93705182	turismochiloeseta@hotmail.com
TURISMO 'DE INDOMITO'	KRUGER SEBASTIAN		95093741	chilotaba@hotmail.com
TURISMO 'DE LOS RIOS'			63672554	chilotun@gmail.com
TURISMO 'DE LOS RIOS DE AUSTRAL'	PEREZ GONZALEZ SERGIO		84685567	sogchajo@hotmail.com
TURISMO 'DE LOS RIOS DE AUSTRAL'		820608	89428486 - 94471632	chiloeaustral@gmail.com
TURISMO 'LA ESTEREA'	MARROEL SANCHEZ CARLOS BERTO		745151229 - 619 1864	mardentrochepu@hotmail.com
TURISMO 'LOS RIOS DE AUSTRAL'	SARA RIQUELME ALFONSO		8 3515 946 - 6 817 7799	alfonsovn@live.com
TURISMO 'LOS RIOS DE AUSTRAL'	JOY GERMAN		622052	

ΧΗΛΟΪ ΟΦΙΧΙΝΑ ΔΕΤ

ΙΛΥΣΤΡΕ ΜΥΝΙΧΗΠΑΛΙΑΔΑ ΔΕ ΑΝΧΥΔ

VALLE JAVIER		9 527 8719	
JENAS SATURNINO		93716334	
SAMO ENRIQUETA		92602423	
HEZ CECILIA		85387992	
BO SUR	LEON NELSON	625934 - 95956461	velerolavoladora@gmail.com
CO RONA	MANUEL GUENTELICAN	621996 - 96392981	
PATAGONIA - CATAMARAN	PAMELA BREIT	93335526	sailpatagonia@gmail.com
TRAL ADVENTURES TURISMO	BRITT LEWIS	625977 - 96428936	tours@austral-adventures.com
ANDO AVALOS	FERNANDO AVALOS	81747592	luznativa@gmail.com
EL ALTAMIRANO	MIGUEL ALTAMIRANO	90194273	kreloyaltamirano@gmail.com
ICISCO ALTAMIRANO	FRANCISCO ALTAMIRANO	96556780	punihul@gmail.com
OR GALINDO	HECTOR GALINDO	94550434	hecthuaiventour@hotmail.com
ALTAMIRANO	RAUL ALTAMIRANO	90221190	elinconpunihul@gmail.com
SANDOVAL	JOSE SANDOVAL	92452831	turismopunihul@gmail.com
TURISMO PUÑIHUIL	CENTRAL DE RESERVAS	83174302	ecoturismopunihul@gmail.com
CIACION COMUNAL DE SANAS (A.C.A.)	ISABEL VARGAS	97984491	
SANAS FERIA	ANA MANCILLA OJEDA	90757115	casavieja21@hotmail.com
RIA ARTESANAL QUEPUCA	AMELIA TRAUB	629048	ametraub@yahoo.es
RIA ARTESANAL QUEPUCA	HORTENCIA LOPEZ	88680311	
RIA ARTESANAL QUEPUCA	SARA MAYORGA	991929439	
E ^o ARTESANIA CHILOTA	ANA LUISA PEREZ REYES	622869	anitaluisachiloe@gmail.com
E ^o ARTESANIA CHILOTA	OLIVA MUÑOZ VERA		
ER ARTESANIA CHILOTA	ANGELA CORNEJO	77692800	angelacomejoc_128@hotmail.com
JPACION TAIYARI	RAQUEL SAEZ MORALES	93973454	raquel_@hotmail.com
ER KELGWO	MARCIA MANSILLA	65628021- 8423109	mmansilla@kelgwo.cl
ON CHILOTE - TALLER NDERIA	GLORIA GUERRERO	93150917	gguerrero2162@gmail.com
S RIO PUDETO	ERWIN CARDENAS MANSILLA	93776696	

9- PUNTOS DE INFORMACION Y RESERVACIÓN

ΧΗΛΟΪ ΟΦΙΧΙΝΑ ΔΕ Τ

ΙΛΥΣΤΡΕ ΜΥΝΙΧΙΠΠΑΛΙΑΔΑ ΔΕ ΑΝΧΥΔ

- ✓ Centros de información turística que están ubicados en distintas partes de la ciudad, donde entregan folletos y toda la información.
- ✓ Agencias de viajes, terrestres y aéreas.
- ✓ En la página WEB oficial www.municipalidadancud.cl
- ✓ En las redes sociales tales como facebook y twitter
- ✓ También llamando al móvil de la oficina de turismo de esta localidad y de TODA LA PROVINCIA DEL ARCHIPIELAGO.

RUTAS FLUVIALES, A CARGO DE EMPRESARIOS PRIVADOS CON PROMOCION CONJUNTA EN NUESTRAS OFICINAS DE TURISMO

- ✓ Rutas Fluviales Fortificaciones Españolas, Isla Cochinos.



ΧΗΙΛΟΞ ΟΦΙΧΙΝΑ ΔΕ Ξ

ΙΛΥΣΤΡΕ ΜΥΝΙΧΙΠΑΛΙΔΑΔ ΔΕ ΑΝΧΥΔ

OFICINA DE TURISMO, A CARGO DE LA DIRECCION DE FOMENTO PRODUNTIVO.DIDEF
FUNCIONARIA A CARGO DE LA OFICINA CALUDIA WESTERMEYER.



ΧΗΛΟΪ ΟΦΙΧΙΝΑ ΔΕ Τ

ΙΑΥΣΤΡΕ ΜΥΝΙΧΙΠΛΑΙΔΑΔ ΔΕ ΑΝΧΥΔ

OFICINA DE TURISMO, A CARGO DE LA DIRECCION DE FOMENTO PRODUNTIVO.DIDEF
FUNCIONARIA A CARGO DE LA OFICINA CALUDIA WESTERMEYER.

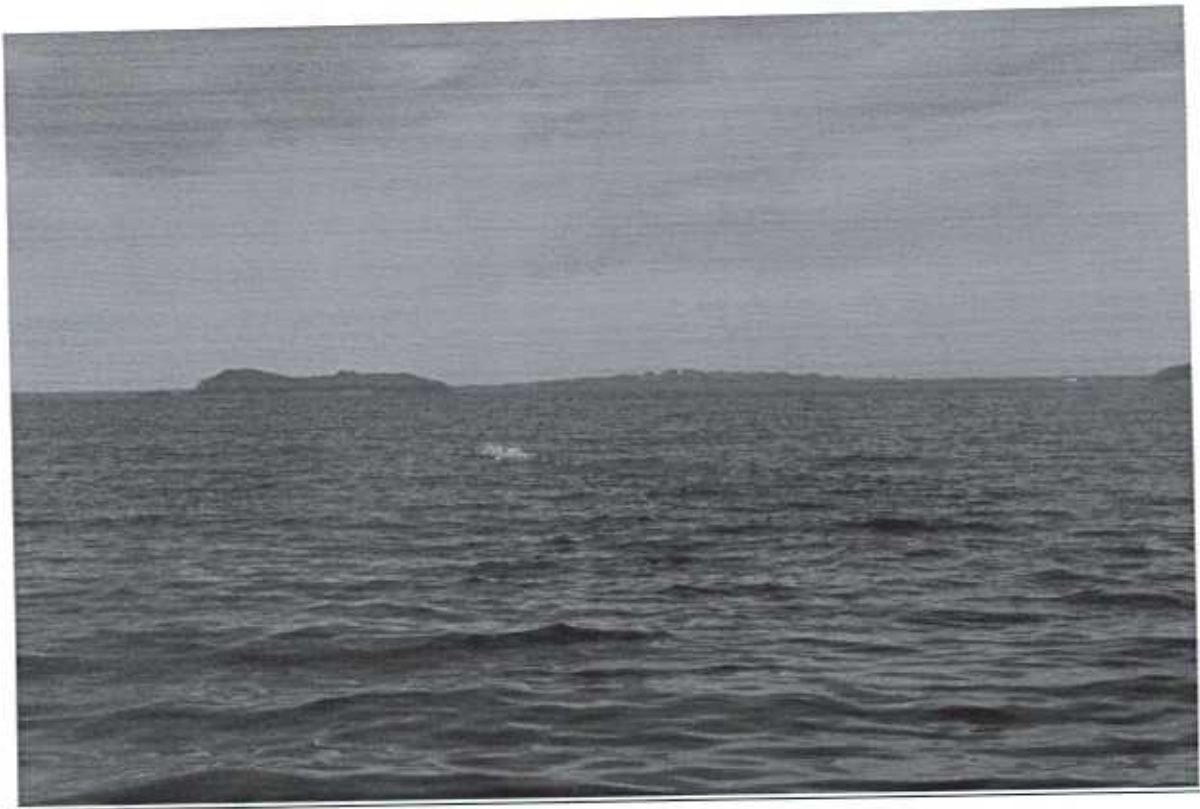

ΧΗΙΛΟΦΙ ΟΦΙΧΙΝΑ ΔΕ

ΙΑΥΣΤΡΕ ΜΥΝΙΧΙΠΑΛΙΔΑΔ ΔΕ ΑΝΧΥΔ

ALGUNOS PROYECTOS EN EJECUCION

PROGRAMA

**APLICACIÓN DE UN MODELO DE GESTIÓN
PARA EL MANEJO Y USO SUSTENTABLE DEL TERRITORIO
NOROESTE DE CHILOÉ: UN PAISAJE DE CONSERVACIÓN PARA
LA REGIÓN DE LOS LAGOS**
Cód. BIP N° XYZNNNNNN

 **SEREMI**
Región de Los Lagos

 **GOBIERNO REGIONAL
DE LOS LAGOS**

UNIDAD TÉCNICA:
SECRETARÍA REGIONAL MINISTERIAL
DEL MEDIO AMBIENTE

**Ministerio del
Medio Ambiente**

**CONSEJO REGIONAL DE LOS LAGOS
JUNIO de 2013**

2%, FNDR mejoras del borde costero y fomento a la gastronomía rio CHEPU.
2% FNDR Muestra itinerante del patrimonio etnohistórico de las
comunidades indígenas de huentetike y nehuen mapu.
FRIL, DE SENALETICA TURISTICA , con 51 letreros informativos, con
nomenclatura de origen , traducción e iconos Turísticos.
Proyecto SIPAM CHILOE, ASESORIA y inducción a los servicios Turísticos de la
importancia de este reconocimiento internacional, declaratoria de origen
que pone en valor el patrimonio agrícola de Chiloé.
Ayuda en la formulación de 38 proyectos con fines turísticos a pequeños y
medianos empresarios de la comuna de Ancud.
Gigantografía previo convenio con sernatur en el portal de Chacao.
Destacados..
2%medio ambiente favorecido a la sra ayde gutierrez, ruta de trekking.
Fondo a la mejora de rutas turística en faro corona.
SERCOTEC, solicitamos fondos a esta institución favoreciendo a 10
empresarios de la provincia de Chiloé, encabezado por la Sra Luz Maria
Oyarzo, de eco turismo puñihuil. Obtenido en asamblea turística del 05 de
septiembre año en curso.

ΧΗΛΟΪ ΟΦΙΧΙΝΑ ΔΕ
ΙΑΥΣΤΡΕ ΜΥΝΙΧΗΠΤΑΛΙΑΔΑ ΔΕ ΑΝΧΥΔ

El Archipiélago bajo los glaciales



ΧΗΙΛΟΨ ΟΦΙΧΙΝΑ ΔΕ

ΙΑΥΣΤΡΕ ΜΥΝΙΧΙΠΑΛΙΑΔΔ ΔΕ ΑΝΧΥΔ

OFICINA DE TURISMO, A CARGO DE LA DIRECCION DE FOMENTO PRODUCTIVO.DIDEF
FUNCIONARIA A CARGO DE LA OFICINA CALUDIA WESTERMEYER.

LA COMUNA DE ANCUD CUENTA CON TODAS LAS CUALIDADES PARA
CONVERTIRSE EN EL PUNTO TURISTICO MAS APRECIADO DEL SUR DE CHILE,
PARA QUE ESTO SEA SE REQUIERE AUNAR VOLUNTADES PUBLICAS &
PRIVADAS, Y EQUILIBRAR LAS COMPETENCIAS DE UN TERRITORIO
DESARROLLADO EN VIAS A LA SOSTENTABILIDAD Y BUENAS PRACTICAS.

NUESTRA PROPUESTA ES:

- 1.- Generar una Dirección de Turismo.
- 2.- Establecer un PLADETUR, con financiamiento ligado a organismos pertinentes.
- 3.- Personal idóneo en el área, una DIRECCION a cargo de sub-divisiones.

División 1 planificación y desarrollo de proyectos.

División 2 Servicios turísticos rurales, (sipam).

División 3 Promoción y difusión, banco de material turísticos, red de informadores y servicios.

División 4 Artesanía, Fomento, producción , profesionalismo y elaboración como exportación de productos artesanales de origen, "escuela de artes y oficios Cholotes"

CORDIALMENTE

CLAUDIA WESTERMEYER

OFICINA DE TURISMO.

ΧΗΛΟΞ ΟΦΙΧΙΝΑ ΔΕ Ί

ΙΛΥΣΤΡΕ ΜΥΝΙΧΙΠΙΛΑΙΔΑΔ ΔΕ ΑΝΧΥΔ